Schweizerische Eidgenossenschaft
Confédération suisse
Confederazione Svizzera
Confederaziun svizra

Eidgenössisches Departement für
Umwelt, Verkehr, Energie und Kommunikation UVEK

Bundesamt für Strassen ASTRA

Modul 7
7.074

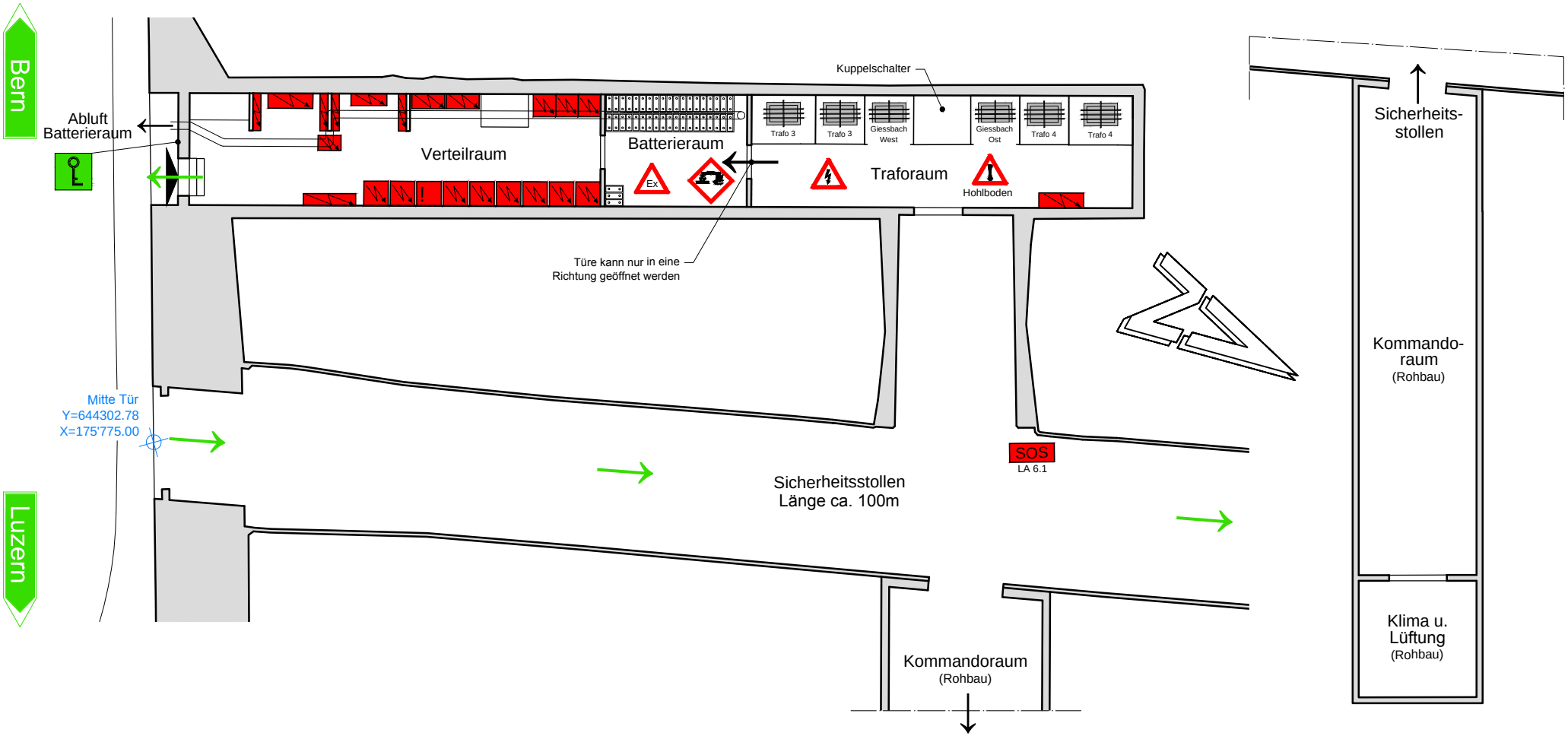

Legende:

- *Elektroinstallation mit Spannung über 1'000 Volt*
- *Brandmeldezentrale*
- *Elektroinstallation mit Spannung unter 1'000 Volt*
- *Gefahr durch ätzende Stoffe*
- Hohlboden — ***ACHTUNG:** Hohlboden*
- Ex — *Explosionsgefahr H_2-Entwicklung*
- *Zugang*
- *Fluchtweg*
- *Trafo*
- *Schlüsseltresor*

Kunstbauten
Tunnelzentrale Giessbach Mitte
km 33.95

Stand: 26.03.2015

CAD / 821 / 32-Bauprojekt / DWG / Pläne / Modul 7