



TCS-Mobilitätsberatung

Dokumentart **Bericht**
Titel **Rastplatztest im Auftrag des ASTRA**
Nummer 5717
Autor/-in Jürg Reinhard

Diese Seite zeigt den Änderungsstand dieses Dokumentes. Mit jeder Änderung erfolgt eine Neuausgabe.

Version	Überarbeitung	Ersteller	Datum
1.0	Allgemeine Kontrolle, Layout und Inhalt	Mbo	13.10.2023



Inhaltsverzeichnis

1.	Einleitung	5
2.	Zusammenfassung	5
2.1	Übersicht über die Hauptkriterien:	5
3.	Auftrag	8
3.1	Definition von Rastplätzen	8
3.2	Grundsätze	8
3.3	Bestandteile der Standardausrüstung	9
4.	Methodik	12
4.1	Testpersonal	12
4.2	Testumfang	12
4.3	Testperiode	13
5.	Testkriterien	14
5.1	Fahrbahn	14
5.2	Parkierungsanlage	14
5.3	Erholungsareale	17
5.4	Ladeinfrastruktur	20
5.5	Service für Camper	21
5.6	Gebäude	22
6.	Resultate	27
6.1	Auswertung gesamtes System Rastplätze Schweiz	27
6.2	Auswertung Rastplätze	34
6.3	Rastplatz Gurbrü 12151	38
6.4	Rastplatz Wileroltigen 12152	40
6.5	Rastplatz Fillisdorf in Richtung Montreux 11261	41
6.6	Rastplatz Fillisdorf in Richtung Bern 11262	43
6.7	Rastplatz Posieux (Les Muèses) 11260	44
6.8	Rastplatz Posieux (La Tuffière) 11259	46
6.9	Rastplatz Joux des Ponts Süd 11257	48
6.10	Rastplatz Joux des Ponts Nord 11258	50
6.11	Rastplatz Pertit Montreux Nord 11255	52
6.12	Rastplatz Pertit Montreux Süd 11256	54
6.13	Rastplatz Etoy St. Prex NS (La Tailaz) 11254	56
6.14	Rastplatz Etoy St. Prex SN 11253	58
6.15	Rastplatz Pierre Féline Crans-près-Céligny NS 11252	60
6.16	Rastplatz Pierre Féline Crans-près-Céligny SN 11251	62
6.17	Rastplatz Reconvilier 11954	64
6.18	Rastplatz Boécourt Nord 11953	66
6.19	Rastplatz Boécourt Süd 11952	68
6.20	Rastplatz Porrentruy 11951	70
6.21	Rastplatz Cime de l'Est 12352 (Les Preyses)	72
6.22	Rastplatz Pierre Avoi Süd 12353	74
6.23	Rastplatz Pierre Avoi Nord (Gd Chavalard) 12354	75
6.24	Rastplatz Ardon Süd (Chamoson) 12356	76
6.25	Rastplatz Ardon Nord (Chamoson) 12355	77
6.26	Rastplatz Dents des Morcles (Les Preyses) 12351	78
6.27	Rastplatz Oberbipp-Walterswil 13853	80
6.28	Rastplatz Eggberg 13862	80
6.29	Rastplatz Tenniken Mühlematt Ost 13861	81
6.30	Rastplatz Tenniken Mühlematt West 13860	82
6.31	Rastplatz Mumpf Nord 13865	83
6.32	Rastplatz Mumpf Süd 13864	85
6.33	Rastplatz Teufengraben 13863	87
6.34	Rastplatz Oberbipp 13851	87
6.35	Rastplatz Chölfeld Utzenstorf 12155	88
6.36	Rastplatz Buchholz West 12156	89



6.37	Rastplatz Buchholz Ost/Nord 12157	91
6.38	Rastplatz Martischeiju Nord 12360	92
6.39	Rastplatz Martischeiju Süd 12359	93
6.40	Rastplatz La Biolaz 12358	94
6.41	Rastplatz Aproz (île de Sion) 12357	95
6.42	Rastplatz Iseltwald Glooten Süd 12160	96
6.43	Rastplatz Iseltwald Glooten Nord 12159	96
6.44	Rastplatz Därligen 12158	97
6.45	Rastplatz Oftringen 13852	98
6.46	Rastplatz Lenzburg 13855	99
6.47	Rastplatz Othmarsingen 13856	100
6.48	Rastplatz Birrhard 13857	101
6.49	Rastplatz Suhr 13854	102
6.50	Rastplatz Oberengstringen 14751	104
6.51	Rastplatz Büsisee Nord 14752	105
6.52	Rastplatz Büsisee Süd 14753	106
6.53	Rastplatz Baltenswil Süd 14755	107
6.54	Rastplatz Oberweiher 14756	108
6.55	Rastplatz Hexentobel Süd 14652	109
6.56	Rastplatz Wildhus Süd 14654	110
6.57	Rastplatz Wildhus Nord 14693	111
6.58	Rastplatz Hexentobel Nord 14651	112
6.59	Rastplatz Stegen 14757	113
6.60	Rastplatz Baltenswil Nord 14754	114
6.61	Rastplatz Chrüzstrasse 14761	115
6.62	Rastplatz Kefikon Süd 14657	116
6.63	Rastplatz Kefikon Nord 14658	117
6.64	Rastplatz Linkolnsberg (Rorschachberg) 14656	118
6.65	Rastplatz Sulzberg 14655	119
6.66	Rastplatz Kriessern West 14659	120
6.67	Rastplatz Kriessern Ost 14660	121
6.68	Rastplatz Aspholz 14758	122
6.69	Rastplatz Gerenau 14759	123
6.70	Rastplatz Eitenberg 14762	124
6.71	Rastplatz Chilchbüel 13054	125
6.72	Rastplatz Knutwil Nord 13051	126
6.73	Rastplatz Knutwil Süd 13052	127
6.74	Rastplatz Eich West / Inseli 13053	128
6.75	Rastplatz Amsteg 13152	129
6.76	Rastplatz Erstfeld 13151	130
6.77	Rastplatz Gurtellen 13151	131
6.78	Rastplatz Lavorgo Süd 15452	132
6.79	Rastplatz Lavorgo Nord 15451	133
6.80	Rastplatz Moleno Süd 15453	134
6.81	Rastplatz Moleno Nord 15454	135
6.82	Rastplatz Sasso 15455	136
6.83	Rastplatz Muzzano Süd 15458	136
6.84	Rastplatz Muzzano Nord 15457	137
6.85	Rastplatz Segoma Süd 15448	137
6.86	Rastplatz Muzzano Nord 15449	137
6.87	Rastplatz Motto Nord 15456	137
6.88	Rastplatz Campagnola 15461	139
6.89	Rastplatz Isola Nord und Süd 15556 / 15557	140
6.90	Rastplatz Ghiffa Ost 15559	141
6.91	Rastplatz Ghiffa West 15559	142
6.92	Rastplatz San Bernardino Süd 15555	142
6.93	Rastplatz Rofla 15553	143
6.94	Rastplatz Apfelwuhr Ost 15552	144



6.95	Rastplatz Apfelwuhr West 15551	145
7.	Diskussion der Resultate	146
7.1	Verbesserungsvorschläge seitens TCS	146
7.2	Veröffentlichung	146
8.	Anhang	146
8.1	Bewertungsbogen für die Rastplätze anhand eines Beispiels	147



1. Einleitung

Autobahnrastplätze haben die schwierige Aufgabe, den Besucherinnen und Besuchern einen Raum zu bieten, in welchem sie in Sicherheit und Komfort rasten können um sich für die Weiterfahrt auf der Autobahn zu erholen. Da die Rastplätze bewusst mit einem Minimum an Infrastruktur auskommen und grundsätzlich nicht ständig beaufsichtigt werden, besteht das Risiko, dass Mängel nicht sofort entdeckt und behoben werden oder dass bei den BesucherInnen ein Unsicherheitsgefühl entsteht.

Das ASTRA beachtet den eigentlichen Zweck der Anlagen und entwickelt diese verhältnismässig: Zwar werden einfache Dienstleistungen wie Getränke- und Verpflegungsautomaten oder sogar Imbisswagen angeboten, jedoch ohne den Anspruch, mit den Raststätten in Konkurrenz zu treten: Im Vordergrund steht die kurze Rast, sanitäre Bedürfnisse und die Möglichkeit der Besucher, sich ausserhalb des Autos sicher zu bewegen und an einen Tisch zu setzen um ein Picknick zu verzehren.

Die beobachteten Entwicklungen in Richtung erhöhter Erholungsqualität, verbessertem Vandalismus- und Verschmutzungsschutz, optimierter Abfallbewirtschaftung sowie das wachsende Angebot für Elektroautos, Kinder und Haustiere sind sehr positiv zu werten. Sie zeigten auf, dass das ASTRA mit seinem Angebot am Puls der Zeit bleibt und dieses auf die Bedürfnisse der BenutzerInnen anpasst.

Der TCS hat für das ASTRA im Zeitraum von März bis August 2023 98 Rastplätze je zweimal angefahren und in sieben Hauptkriterien und 90 Unterkriterien überprüft und bewertet. Die Resultate werden im vorliegenden Bericht dargestellt.

2. Zusammenfassung

2.1 Übersicht über die Hauptkriterien:

2.1.1 Allgemeinzustand: Mehrheitlich gut, aber zum Teil in die Jahre gekommen

Die Resultate zeigen eine Momentaufnahme des Bestands an Autobahnrastplätzen in der Schweiz. Diese zeigt eine einfache, zweckmässige und gut gepflegte Infrastruktur, welche sich in Erneuerung befindet.

Die Rastplätze sind in einem guten bis sehr guten Zustand. Einige der Anlagen sind in die Jahre gekommen und trotz Pflege sind sie alt und abgenutzt. Die rege Bautätigkeit in allen Landesteilen lässt vermuten, dass viele neue, der heutigen Zeit angepasst, Anlagen gebaut werden. Keiner der heute bestehenden Rastplätze fällt wirklich ab.

2.1.2 Parkplätze

Die Anzahl Parkplätze ist in der Vorsaison, je nach Standort gut bis sehr gut. In der Hauptsaison wird es vielerorts eng und ungemütlich, dies auch wegen der Disziplinlosigkeit von Lastwagenfahrer aus dem Ausland, welche quer über 10 PW Parkplätze parkieren. Stellplätze für Frauen sind nicht vorhanden. Behindertenparkplätze sind überall ausgeschildert, jedoch bei etwa 5% wird es sehr schwer für Rollstuhlfahrer oder Gehbehinderten, die WCs zu erreichen, da die Trottoire nicht abgesenkt sind, oder die Steigung zu den Sanitär-Anlagen fast nicht zu bewältigen ist. Was auch negativ aufgefallen ist, dass bei 94% keine Wohnmobil oder Reisebus-Parkplätze ausgeschildert sind und sie entweder bei den Lastwagen- oder den PWs parkieren und wegen der Länge einen Teil der Fahrspur blockieren.

2.1.3 Parkplatz-Sicherheit

Punkto Sicherheit kann man bei rund 83% der Rastplätze ein gutes Zeugnis ausstellen. Bei rund einem Drittel gibt es keine zentralen Notrufsäulen, oder sie sind nur schwer zu erreichen. Der Belag, die Markierungen und die Sicherheit der Fussgänger sind meistens gut. Bei rund 15% der Rastplätze müsste nachgebessert werden. Am meisten Verbesserungspotential gibt es bei der Beleuchtung der Rastplätze. Mindestens 20% sind ungenügend. Unsere Aussage bezieht sich auf die Anzahl der Lampen und nicht auf die Leuchtkraft, da wir die Kontrollen tagsüber durchgeführt haben. Überwachungskameras sind nur auf 37% der Anlagen vorhanden. Wir sind der Meinung, dass die Installation der Aufnahmegерäte das Sicherheitsgefühl positiv beeinflussen würde. Bei 23 Rastplätzen haben wir folgende Sicherheitsmängel festgestellt:

- 4 x Gefährliche Fussgänger-Führung (12356, 12351, 13861, 14654)



- 16 x Zaun zur Autobahn nicht vorhanden oder ungenügend (11253, 11254, 11252, 11251, 12355, 12358, 12357, 13852, 13855, 14782, 14752, 14651, 14762, 15454, 15552, 15551)
- 3 x Gefährliche Einfahrt (13860, 13856, 13151)

2.1.4 Erholungsareale

Bei den Erholungsarealen haben wir von Top bis Flop alles gesehen. Die Mülleimer sind auf jedem Rastplatz in akzeptabler Distanz der Parkplätze, Tische oder Laufwegen und auch für Behinderte zugänglich. Die Möglichkeit zur Mülltrennung ist nur bei 13% der Anlagen vorhanden, was schade ist. Bei 70% der Rastplätze existiert kein Lärmschutz und der Geräuschpegel der Autobahn lädt nicht zum Picknicken ein. Störend ist, dass bei 92% kein Spielplatz-, keine körperlichen Trainingsmöglichkeiten oder touristische Informationen vorhanden sind.

Die Haustiere, vorwiegend Hunde, sind auf ca. 60% der Anlagen gut gehalten, leider gibt es nur rund auf der Hälfte der Rastplätze «Robidog»-Dispenser, um den Kot aufzunehmen und die Anlage sauber zu halten. Einige der Rastplätze verfügen über eine Drehtüre über die man mit dem Hund oder den Kindern die Anlage für einen Spaziergang verlassen kann. Der Nachteil ist, es kommen auch einige wenig vertrauenswürdige Personen von aussen auf den Rastplatz. (Grauholz, Oberbipp, Zürich, div.) Eine vorbildliche Anlage zum erholen und verweilen befindet sich in Reconvilier im Jura. (Spielplatz, Spaziergang rund um die Anlage und touristische Informationen.)

2.1.5 Ladeinfrastruktur

Der Grundgedanke, auch auf den Rastplätzen Ladestationen aufzustellen, um die Raststätten zu entlasten, finden wir eine gute Idee. Während des Zeitpunkts der Kontrollen sind 27% aller Anlagen mit Ladestationen bestückt. Heute sind es wohl wegen der Umbauten an die 40%. Leider wurden die meisten Anlagen so konzipiert, dass man nur rückwärts oder vorwärts das Fahrzeug aufladen kann. In den Hauptverkehrszeiten wird es schwierig einen Anhänger/Wohnwagen abzukoppeln und ihn auf einen Parkplatz (wenn frei) zu stossen damit man zu den Ladesteckern gelangt. FastNed und GoFast haben die bessere Lösung mit seitlichen Zufahrten. Die neusten Anbieter haben auf dem Dach alle Solarzellen montiert. Leider gibt es auf den wichtigen Transitstrassen Bern-Genf, Zürich-Au und im Tessin noch keine Ladestationen auf Rastplätzen.

2.1.6 Service für Camper

Ein weniger erfreuliches Bild zeigt die Infrastruktur auf den Rastplätzen für Camper. Seit Corona boomen die Camper-Zulassungen in Europa und es ist kein Ende abzusehen. Nur rund 20% der Rastplätze verfügen über eine «Euro-Relais» Entsorgungsstation mit Frischwasser, Grauwasser- und Schwarzwasser-Entleerung. Bei den Entleerungsstationen gibt es Probleme, wenn auch die Reisebusse ihre Toiletten entleeren und Wasser auffüllen wollen, bilden sich Warteschlangen. Die Parkplatz-Infrastruktur, Signalisation und Situation ist somit ungenügend.

2.1.7 Gebäude

Die Gebäude sind bis auf wenige Ausnahmen in gutem Zustand (Ausnahmen sind Lindenrain, Oberbipp, Utzenstorf und einige mehr). Ein ärgerlicher Umstand sind die vielen Zigaretten-Stummel die überall herumliegen. Im Tessin sind in den Abfalleimern spezielle Zigaretten-Fächer eingelassen, dort sind die Anlagen im Verhältnis sauber.

2.1.8 WC-Anlagen

Wir hatten die Möglichkeit, uns an mehreren Orten mit dem Reinigungspersonal zu unterhalten. Diese gaben einen Einblick in ihre Tätigkeit, sowohl bei den modernen Chromstahl Toiletten, wie auch bei den alten Stehklos, welche nur noch auf der Strecke Montreux-Genf und umgekehrt vorhanden sind. Auf der Autobahn um Freiburg und in der Waadt, wurden die Reinigungsarbeiten nicht vom Kantonspersonal durchgeführt, sondern an Reinigungsfirmen delegiert. Etwa 50% hatten sichtbar Reinigungsprotokolle aufgehängt. Es ist jedoch nicht auszuschliessen, dass in den nicht zugänglichen Räumen auch solche Protokolle aufliegen. In der ersten Testphase wurden die sanitären Anlagen 1x pro Tag gereinigt. Ab Juli, bei Ferienbeginn werden sie 2x pro Tag gesäubert. In der Hauptsaison haben wir festgestellt, dass die Anzahl der WC-Kabinen nicht ausreichen, vor allem auf der Gotthard Autobahn. Dies wegen der vollen Reisebusse. Bis auf zwei Ausnahmen auf der Strecke nach Genf verfügen alle Rastplätze über Behinderten-WCs, die nur mit dem entsprechenden Schlüssel betreten werden können. Es gibt auch zwei Behinderten-Lifte die mit dem gleichen Schlüssel betrieben werden könnten, bei beiden Kontrollen waren die Aufzüge defekt. Was negativ auffällt, ist das Fehlen von Bébé-Wickelräumen. Nämlich nur etwa 5% aller Rastplätze besitzen einen solchen.



2.1.9 Verpflegungs-Infrastruktur

Bei den Infrastrukturen gibt es regionale Unterschiede. In den Kantonen Wallis, Jura und Tessin sind auf keinem Rastplatz Verpflegungsautomaten (Kaffee und Snacks), oder Verpflegungswagen installiert. Die Verpflegungswagen verfügen zum Teil über ein breites Food Angebot mit Sitzplätzen und einige haben auch einen Innenraum, wo man auch in der kalten Jahreszeit geschützt ist.



3. Auftrag

Der TCS wurde vom Bundesamt für Strassen (ASTRA) beauftragt Rastplätze auf den Nationalstrassen zu begutachten.

Der TCS erhielt den Auftrag die rund 110 schweizerischen Rastplätze zwei Mal zu begutachten. Einmal im Frühjahr und das zweite Mal vor der Sommerferienzeit. Wir haben in 10 Wochen mit zwei Mitarbeitenden rund 16'000 Km zurückgelegt und 196 Beurteilungen durchgeführt.

Die Begutachtung konzentriert sich auf den Zustand, Unterhalt und die Pflege der Rastplätze. Konstruktionsbedingte Mängel werden nicht beurteilt.

Zusätzlich haben wir als Information den Sicherheitsaspekt der Rastplätze beleuchtet, da wir das Sicherheitsgefühl für die Benutzung der Plätze als wichtig erachten. Dies beinhaltet: Kameras, Fussgängerführungen, Zäune, Ein- und Ausfahrten.

Beurteilungen werden dokumentiert und ausgewiesen. Es werden Fotos und/oder Videos der Mängel erstellt, diese werden dem ASTRA zugestellt.

Wir haben rund 1'500 Fotos gemacht und eine Vorselektion bestimmt. Im Bericht, bei der Einzelbewertung der Rastplätze sind 2 bis 4 Fotos eingefügt.

3.1 Definition von Rastplätzen

Ein Rastplatz sollte dem Reisenden einen Ort an Fernstrassen bieten, an er sich erholen kann. Der Begriff Rastplatz (französisch aire de repos, italienisch area di sosta) wird nach Art. 7 NSV, für einen einfachen Rastplatz verwendet, umfangreichere hingegen werden als Nebenanlagen bezeichnet.

Laut technischem Merkblatt Bauteile (Fachhandbuch T/U 21 011-11511 / V2.01 / 01.01.2020) Raststätten, Rastplätze und Abstellplätze / Warteräume für schweren Güterverkehr, welches Anlagen neben Nationalstrassen, die Reiseunterbrüchen dienen behandelt, sind Rastplätze Anlagen, die mit Parkplätzen für alle Benutzer der Nationalstrassen, mit WC-Anlagen und mit Erholungsarealen ausgestattet sind. Die Rastplätze gehören zur Nationalstrasseninfrastruktur. Ihr Bau und Unterhalt wird von den Nationalstrassen finanziert.

3.2 Grundsätze

Die Lage der Rastplätze soll dem Autobahnbenützer zusammen mit den Raststätten ca. alle 20 bis 25 km einen Halt ermöglichen. Der Rastplatz darf sich nicht in der Nähe eines Anschlusses befinden.

Die Ein- und Ausfahrten der Rastplätze erfordern Beschleunigungs- und Verzögerungstreifen, deren Längen durch die Projektierungsgeschwindigkeit festgelegt werden. Der Rastplatz wird durch einen begrüneten Streifen von mindestens 5 m Breite von der Autobahn physisch getrennt.

Ein Rastplatz darf nur über die Autobahn mit dem übrigen Strassennetz verbunden werden. Ein für das Unterhaltspersonal reservierter Dienstanchluss ist zugelassen. Der Zaun entlang der Autobahn darf im Bereich des Rastplatzes nicht unterbrochen werden. Das Diensttor muss sich nach der Querung durch die berechtigten Personen automatisch schliessen.

Die Lage der Gebäude darf einen künftigen Ausbau, insbesondere einen Fahrstreifenausbau, nicht verhindern.

Der Rastplatz wird mit öffentlichen Toiletten ausgestattet, welche auch den Behinderten zugänglich und für das Publikum dauernd (Tag und Nacht) offen sind. Der Rastplatz wird beleuchtet und bepflanzt und verfügt über Einrichtungen für Picknick und Abfallentsorgung.



Die Strasseninfrastruktur erlaubt das Parkieren von mindestens 15 bis 30 Personenwagen und Abstellplätze für 8 bis 10 Lastwagen oder Autobusse. Flächen für das Manövrieren von Fahrzeugen sind ausserhalb der Hauptverkehrswege anzuordnen. Der Bedarf an Parkplätzen wird aufgrund der voraussichtlichen Frequentierung genauer definiert.

Die Rastplätze werden gemäss den Angaben der Norm VSS 40 650 und in geringerem Masse gemäss den Normen VSS 40 291 und VSS 40 292 konzipiert. Die beiden letztgenannten Normen gelten hauptsächlich für leichte Motorwagen und enthalten daher nur wenige Elemente, die schwere Motorwagen betreffen. Für die Angaben zum schweren Güterverkehr gilt die Richtlinie ASTRA 15014.

Alle Gebäude und Einrichtungen sind so zu errichten, dass sie umweltfreundlich sind, ihr Unterhalt kostengünstig und der Energieverbrauch mässig ist. Die bauliche Gestaltung muss offen und übersichtlich sein.

3.3 Bestandteile der Standardausrüstung

Im Sinne der Norm VSS 40 650 und der Richtlinie 15003, sowie Kapitel 4.3 des technischen Merkblatts 21 001-11511 gelten folgende Elemente als Bestandteile der Standardausrüstungen von Rastplätzen:

- Parkplätze
- WC-Anlagen inkl. allfälliger Wartungsräume
- Erholungsareale mit Tischen und Bänken
- Beleuchtung des Gebäude- und Parkplatzareals (ist nur in der Nacht möglich zu prüfen)
- Notrufsprechanlage¹
- Abfallsammelbehältnisse
- Trinkwasseranschlüsse im Freien
- Anlagen zur Überwachung des schweren Güterverkehrs sofern diese gemäss ASTRA Richtlinie 15014 erforderlich sind. Diese Anlagen werden vom TCS nicht geprüft.

Darüber hinaus können Rastplätze gemäss NSG, Art. 7a mit Anlagen für die Abgabe von alternativen Treibstoffen - insbesondere Elektrizität - versehen werden.

Folgende Elemente gelten nicht als Standardausrüstungen von Rastplätzen:

- Informationstafeln
- Kinderspielplätze, Spiel- und Fitnessgeräte, Biotope usw.
- Spezifische Plätze (mobile Imbissstände, Hundeplätze usw.)
- WiFi-Antennen
- Euro-Relais-Säulen, Entsorgungsstation für Wohnmobile
- Ausrüstungen zur Schnee- und Eisentfernung beim schweren Güterverkehr
- landschaftliche Gestaltung wie Büsche, Sträucher, Bäume, Tümpel, Teiche usw.
- Telefonanschlüsse

3.3.1 Parkplätze

Die Parkplätze werden nach Fahrzeugtypen differenziert: Lastwagen, Reisebusse, Personenwagen und Motorräder. Es sind auch Behindertenparkplätze vorzusehen.

Die Verkehrszusammensetzung (Personenwagen, Lastwagen, Reisebusse usw.) und das Verkehrsaufkommen bestimmen Art und Anzahl der zu erstellenden Parkierungsmöglichkeiten.

Für die Parkplätze für den schweren Güterverkehr und Reisebusse wird ein Betonbelag empfohlen. Die übrigen Parkplätze erhalten in der Regel einen Asphaltbelag.

¹ Gemäss dem technischen Merkblatt 23 001-11650 des Fachhandbuchs Betriebs- und Sicherheitsausrüstungen ASTRA 23001 werden auf Rastplätzen keine Notrufsäulen installiert. Die bestehenden Notrufsäulen werden anlässlich der Sanierung der Rastplätze entfernt.



3.3.2 WC-Anlagen

Die Toiletten in Gebäuden sind in WC für Männer, WC für Frauen und Behinderten-WC zu unterteilen. Es ist ein Wickelraum vorzusehen, der vom Männer-, Frauen- und Behinderten-WC aus zugänglich ist. Direkt von aussen zugängliche WCs sind Unisex-Kabinen aus Inox. Der Eingang zu den WC-Kabinen hat keine Vorräume und muss direkt vom Parkplatz einsehbar sein.

3.3.3 Mobile Verpflegungsrichtlinien

Auf Rastplätzen, die von ihrer Grösse, ihrer Gestaltung und ihren Verkehrsbeziehungen dazu geeignet sind, können mobile Verpflegungseinrichtungen bewilligt werden.

3.3.4 Erholungsareale

Erholungsareale sind Grünräume mit Plätzen, die mit Tischen und Bänken versehen sind. Die Zugänge zu diesen Plätzen und die Plätze selbst sind asphaltiert. Die Plätze müssen so konzipiert sein, dass sie für Menschen mit Behinderungen gut zugänglich sind. Ein Teil des Erholungsareals, und zwar dort, wo sich Tische und Bänke befinden, muss geschützt sein, sodass er auch bei Regen benützt werden kann.

3.3.5 Beleuchtung

Nur die Gebäude- und Parkplatzareale sowie die Verbindungswege dazwischen sind beleuchtet.

3.3.6 Abfallsammelbehältnisse

Die Abfallsammelbehältnisse sollen langlebig, gut zugänglich und unterhaltsfreundlich sein. Sie werden an festen Stellen installiert und sind abschliessbar. Wenn möglich sollen sie die Trennung der Abfälle erlauben.

Sie sind so zu konzipieren und anzuordnen, dass sie für Menschen mit Behinderungen gut zugänglich sind.

3.3.7 Trinkwasseranschlüsse im Freien

Die Trinkwasseranschlüsse im Freien sollten sich an der Aussenseite des Gebäudes befinden. Sie sind so zu konzipieren und anzuordnen, dass sie für Menschen mit Behinderungen gut zugänglich sind.

3.3.8 Sichtbarkeit der Rastplätze von der Nationalstrasse aus

Rastplätze müssen von der Nationalstrasse aus sichtbar sein. Deshalb ist auf einen Sichtschutz zwischen dem Rastplatz und der Fahrbahn der Nationalstrasse zu verzichten. Dagegen sind physische Trennelemente wie Fahrzeugrückhaltesysteme und Umzäunungen vorzusehen.

3.3.9 Schnellladeinfrastruktur

Die erste Schnellladestation wurde am 26. Juni 2020 auf dem Rastplatz Inseli bei Sempach (LU) eröffnet. Seitdem sind auch die folgenden Rastplätze mit Schnellladestationen ausgestattet worden (Stand Ende Mai 2023):

- A1: Lenzburg (AG) **Fastned**, Oftringen (AG) **GoFast**, Suhr (AG) **Fastned**, Othmarsingen (AG) **Move**, Birrhard (AG) **Move**,
- A2: Chilchbühl (LU) **Move**, Knutwil Nord (LU) **Socar**, Inseli-Eich (LU) **Move**, Knutwil Süd (LU) **Socar**, Eggberg (SO) **Socar**, Teufengraben (SO) **Socar**, Mühlematt Ost (BL) **Move**, Mühlematt West (BL) **Move**, Erstfeld (UR) **GoFast**, Grund (UR) **Move**.
- A3: Mumpf Nord (AG) **Move**, Mumpf Süd (AG) **Move**, Aspholz (ZH).



A9: Pierre Avoi Nord (VS) **GoFast**, Pierre Avoi Süd (VS) **GoFast**, Ardon Nord (VS) **Move**, Ardon Süd (VS) **Move**, Les Preyes (VS) **Socar**, Les Preyes / Cimes de l'Est (VS) **Socar**, La Biolaz (VS) **Move**, Les Iles (VS) **Move**.

Bis Ende 2023 sollen laut ASTRA² mehr als die Hälfte der Rastplätze mit einer Schnellladestation ausgerüstet sein (Stand Oktober 2022). Ziel ist es, dass solche Stationen bis 2030 auf allen 100 Rastplätzen in Betrieb sind.

² <https://www.astra.admin.ch/astra/de/home/themen/elektromobilitaet/uebersicht-sls.html>

4. Methodik

4.1 Testpersonal

Jürg Reinhard und Sandra Aellig

4.2 Testumfang

105 Rastplätze in neun vom ASTRA aufgeteilten Bezirken.
Getestet wurden alle Rastplätze zwei Mal.

- Vom 10. März bis 28. April 2023
- Vom 12. Juni bis 14. Juli

Im ganzen Test wurden ca. 16'000Km zurückgelegt.

4.2.1 Rastplätze

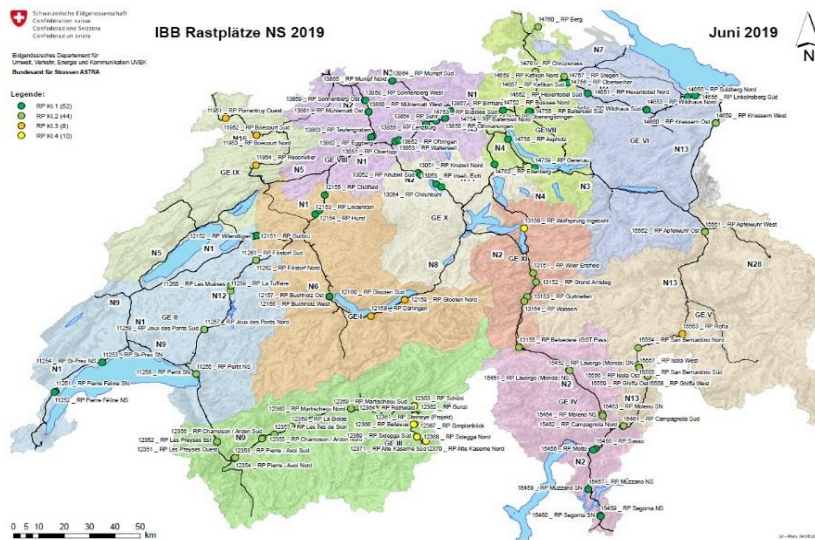

4.2.2 Ladestationen

Auf den Hauptachsen (A1/A2/A3/A9) sind mittlerweile 27 Ladestationen installiert. Leider ist auf den Strecken Montreux -> Genf und umgekehrt keine Schnellladeinfrastruktur vorhanden. Dasselbe gilt von Zürich nach St. Gallen und auf der Jura-Transversale. Auf diesen Strecken besteht Nachholbedarf. Im Moment sind mehrere Rastplätze im Umbau, so dass wir davon ausgehen können, dass bis Ende 2023 noch einige hinzukommen.

Bei der Planung der Schnellladeinfrastruktur wäre es wünschenswert, wenn vom Platz her möglich die Anlage wie auf dem Bild unten umzusetzen. Der Vorteil ist, dass man den Anhänger nicht vom Fahrzeug trennen muss, dies kann in der Ferienzeit bei Platzmangel ein entscheidender Vorteil sein.



4.3 Testperiode

Die beiden Kontrollperioden dauerten vom Februar bis April und Juni bis August 2023



5. Testkriterien

5.1 Fahrbahn

Gewichtung: 10%

5.1.1 Zustand Markierungen

Gewichtung: 25%

Bewertung: keine Markierungen sichtbar min. 0%
Markierungen neuwertig max. 100%

5.1.2 Belagsschäden

Gewichtung: 25%

Bewertung: 10% des Belags schadhaft min. 0%
keine Belagsschäden max. 100%

5.1.3 Besteht eine Verschmutzung durch Sand, Kies, Blätter usw.

Beurteilung des Verschmutzungsgrades durch natürliche Stoffe kein Abfall.

Gewichtung: 25%

Bewertung: keine Reinigung sichtbar min. 0%
keine Verschmutzung sichtbar max. 100%

5.1.4 Ist frei liegender Abfall vorhanden

Gewichtung: 25%

Bewertung: keine Reinigung sichtbar min. 0%
keine Verschmutzung sichtbar max. 100%

5.2 Parkieranlage

Gewichtung: 20%

5.2.1 Parkplätze

Die Strasseninfrastruktur erlaubt das Parkieren von mindestens 15 bis 30 Personenwagen und Abstellplätze für 8 bis 10 Lastwagen oder Autobusse. Flächen für das Manövrieren von Fahrzeugen sind ausserhalb der Hauptverkehrswege anzuordnen. Der Bedarf an Parkplätzen wird aufgrund der voraussichtlichen Frequentierung genauer definiert.

Gewichtung: 40%

5.2.1.1 Stellplätze

Gewichtung: 30%

Bewertung: keine Stellplätze 0%
Bis 3 Stellplätze 30%
Bis 6 Stellplätze 50%
Bis 15 Stellplätze 70%
min. 15 Stellplätze 80%
Beschilderung gut 20%

5.2.1.2 Stellplätze für Behinderte

Gewichtung: 15%



Bewertung: keine Stellplätze für Behinderte min. 0%
pro 5 Stellplätze 1 für Behinderte max. 80%
korrekte Beschilderung 20%

5.2.1.3 Sind die Borde an den Stellplätzen für Behinderte abgesenkt

Gewichtung: 10%

Bewertung: keine Absenkung min. 0%
alle Stellplätze mit Absenkung max. 100%

5.2.1.4 Stellplätze für Frauen

Gewichtung: 15%

Bewertung: keine Stellplätze für Frauen min. 0%
ab pro 5 Stellplätze 1 für Frauen max. 80%
korrekte Beschilderung 20%

5.2.1.5 Stellplätze für Wohnmobile / Camper

Gewichtung: 10%

Bewertung: keine Stellplätze min. 0%
ab 5 Stellplätze max. 80%
Beschilderung gut 20%
Mischnutzung mit Lastwagen - 30%

5.2.1.6 Stellplätze für Busse

Gewichtung: 10%

Bewertung: keine Stellplätze min. 0%
ab 2 Stellplätze max. 80%
Beschilderung gut 20%
Mischnutzung mit Lastwagen - 30%

5.2.1.7 Stellplätze für Lastwagen

Gewichtung: 10%

Bewertung: keine Stellplätze min. 0%
ab 8 Stellplätze 80%
Beschilderung gut 20%

5.2.2 Sicherheit

Gewichtung: 40%

5.2.2.1 Sicherheit Fussgänger

Allgemeine Beurteilung von Beschilderungen, Bodenmarkierungen, Bürgersteig, usw.

Gewichtung: 55%

Bewertung: mangelhaft 0%
ausreichend 20%
gut 50%
sehr gut 80%
hervorragend 100%

5.2.2.2 Beleuchtung

Nur die Gebäude- und Parkplatzareale sowie die Verbindungswege dazwischen sind beleuchtet.

Gewichtung: 35%



Bewertung:	Beleuchtung nicht vorhanden	0%
	ausreichend vorhanden	50%
	vollumfänglich vorhanden	100%

5.2.2.3 Notrufsäule zentral

Wenn nicht vorhanden, wird das Kriterium mit 100% bewertet, da gemäss dem technischen Merkblatt 23 001-11650 des Fachhandbuchs Betriebs- und Sicherheitsausrüstungen ASTRA 23001 werden auf Rastplätzen keine Notrufsäulen installiert. Die bestehenden Notrufsäulen werden anlässlich der Sanierung der Rastplätze entfernt.

Gewichtung: 10%

Bewertung:	weiter als 20m von einem Parkplatz	0%
	zwischen 10 und 20m	50%
	weniger als 10m	100%

5.2.3 Zustand und Sauberkeit

Gewichtung: 20%

5.2.3.1 Zustand Markierungen

Gewichtung: 25%

Bewertung:	keine Markierungen sichtbar	0%
	Markierungen neuwertig	100%

5.2.3.2 Belagsschäden

Gewichtung: 25%

Bewertung:	10% des Belags schadhaft	0%
	keine Belagsschäden	100%

5.2.3.3 Besteht eine Verschmutzung durch Sand, Kies, Blätter usw.

Beurteilung des Verschmutzungsgrades durch natürliche Stoffe kein Abfall.

Gewichtung: 25%

Bewertung:	keine Reinigung sichtbar	0%
	keine Verschmutzung sichtbar	100%

5.2.3.4 Ist frei liegender Abfall vorhanden

Gewichtung: 25%

Bewertung:	keine Reinigung sichtbar	0%
	keine Verschmutzung sichtbar	100%



5.3 Erholungsareale

Erholungsareale sind Grünräume mit Plätzen, die mit Tischen und Bänken versehen sind. Die Zugänge zu diesen Plätzen und die Plätze selbst sind asphaltiert. Die Plätze müssen so konzipiert sein, dass sie für Menschen mit Behinderungen gut zugänglich sind. Ein Teil des Erholungsareals, und zwar dort, wo sich Tische und Bänke befinden, muss geschützt sein, sodass er auch bei Regen benützt werden kann.

Gewichtung: 40%

5.3.1 Erscheinungsbild

Gewichtung: 40%

5.3.1.1 Besteht eine Verschmutzung durch Sand, Kies, Blätter usw.

Beurteilung des Verschmutzungsgrades durch natürliche Stoffe kein Abfall.

Gewichtung: 25%

Bewertung:	keine Reinigung sichtbar	0%
	keine Verschmutzung sichtbar	100%

5.3.1.2 Ist frei liegender Abfall vorhanden

Gewichtung: 30%

Bewertung:	keine Reinigung sichtbar	0%
	keine Verschmutzung sichtbar	100%

5.3.1.3 Grünfläche

Gewichtung: 15%

Bewertung:	nicht gepflegt	0%
	ausreichend	20%
	gut	50%
	sehr gut	80%
	hervorragend	100%

5.3.1.4 Büsche und Bäume

Landschaftliche Gestaltung wie Büsche, Sträucher, Bäume, Tümpel, Teiche usw. sind nicht Bestandteil der Standardausrüstung von Rastplätzen. Wenn nicht vorhanden wird das Kriterium mit 100% bewertet, da im Sinne der Norm VSS 40 650 und der Richtlinie 15003, sowie Kapitel 4.3 des technischen Merkblatts 21 001-11511 dieses Element nicht als Bestandteil der Standardausrüstung von Rastplätzen zählt.

Gewichtung: 15%

Bewertung:	nicht gepflegt	0%
	ausreichend	20%
	gut	50%
	sehr gut	80%
	hervorragend	100%

5.3.1.5 Hecken und Zäune

Gewichtung: 15%

Bewertung:	nicht gepflegt	0%
	ausreichend	20%
	gut	50%
	sehr gut	80%
	hervorragend	100%



5.3.2 Abfallentsorgung

Gewichtung: 30%

5.3.2.1 Mülltrennung

Möglichkeit zur Mülltrennung (Restmüll, Plastik, Papier, Alu, Glas, Batterien usw.) ist vorhanden.

Gewichtung: 20%

Bewertung:	nicht vorhanden	0%
	vorhanden	100%

5.3.2.2 Mülleimer in akzeptabler Distanz zu den Parkplätzen

Gewichtung: 30%

Bewertung:	weiter als 20m von einem Parkplatz	0%
	zwischen 10 und 20m	50%
	weniger als 10m	100%

5.3.2.3 Mülleimer sind für Menschen mit Behinderungen gut zugänglich

Mülleimer sind so zu konzipieren und anzuordnen, dass sie für Menschen mit Behinderungen gut zugänglich sind.

Gewichtung: 30%

Bewertung:	schlecht zugänglich	min. 0%
	gut zugänglich	max. 100%

5.3.2.4 Ausreichend Platz für eigenen Müll im Mülleimer vorhanden

Gewichtung: 20%

Bewertung:	kein Platz vorhanden	0%
	mind. 2 Liter	80%
	mind. 5 Liter	100%

5.3.3 Erholung

Gewichtung: 20% Lärmschutz

Rastplätze müssen von der Nationalstrasse aus sichtbar sein. Aus diesem Grund ist ein Sicht- oder Lärmschutz zwischen dem Rastplatz und der Fahrbahn der Nationalstrasse normalerweise nicht vorhanden. Besteht für den Erholungsbereich dennoch ein lärmgeschützter Bereich, fliesst dies in die Bewertung mit ein.

Gewichtung: 20%

Bewertung:	nicht vorhanden	0%
	vorhanden	20%
	Zustand gut	60%
	Zustand sehr gut	80%
	Zustand hervorragend	100%



5.3.3.1 Tische und Bänke

Sind Tische und Bänke vorhanden? Wie ist der Zustand? Sind die Tische und Bänke überdacht und können somit bei Regen benützt werden?

Gewichtung: 40%

Bewertung:	keine Tische und Bänke vorhanden	0%
	Tische und Bänke vorhanden und der Zustand ist schlecht	15%
	Tische und Bänke vorhanden und der Zustand ist gut.	30%
	Tische und Bänke vorhanden und der Zustand ist hervorragend.	50%
	Tische und Bänke überdacht und vom Regen geschützt	+50%
	nicht ausreichend Tische vorhanden	-10%

5.3.3.2 Spielplatz

Wenn nicht vorhanden, wird das Kriterium mit 100% bewertet, da im Sinne der Norm VSS 40 650 und der Richtlinie 15003, sowie Kapitel 4.3 des technischen Merkblatts 21 001-11511 dieses Element nicht als Bestandteil der Standardausrüstung von Rastplätzen zählt.

Gewichtung: 20%

Bewertung:	Zustand sehr schlecht	0%
	Zustand schlecht	20%
	Zustand gut	60%
	Zustand sehr gut	80%
	Zustand hervorragend	100%

5.3.3.3 Körperliche Trainingsmöglichkeiten (Fitnessgeräte)

Wenn nicht vorhanden wird das Kriterium mit 100% bewertet, da im Sinne der Norm VSS 40 650 und der Richtlinie 15003, sowie Kapitel 4.3 des technischen Merkblatts 21 001-11511 dieses Element nicht als Bestandteil der Standardausrüstung von Rastplätzen zählt.

Gewichtung: 10%

Bewertung:	Zustand sehr schlecht	0%
	Zustand schlecht	20%
	Zustand gut	60%
	Zustand sehr gut	80%
	Zustand hervorragend	100%

5.3.3.4 Touristische Informationen

Wenn nicht vorhanden wird das Kriterium mit 100% bewertet, da im Sinne der Norm VSS 40 650 und der Richtlinie 15003, sowie Kapitel 4.3 des technischen Merkblatts 21 001-11511 dieses Element nicht als Bestandteil der Standardausrüstung von Rastplätzen zählt.

Gewichtung: 10%

Bewertung:	veraltet und in schlechtem Zustand	0%
	veraltet und in guten Zustand	20%
	aktuell und in schlechtem Zustand	60%
	aktuell und im guten Zustand	100%

5.3.4 Haustiere

Wenn nicht vorhanden wird das Kriterium mit 100% bewertet, da im Sinne der Norm VSS 40 650 und der Richtlinie 15003, sowie Kapitel 4.3 des technischen Merkblatts 21 001-11511 dieses Element nicht als Bestandteil der Standardausrüstung von Rastplätzen zählt.

Gewichtung: 10%



5.3.4.1 Auslauf

Gewichtung: 40%

Bewertung:	keine Beschilderung	-25%
	keine Absperrung	50%
	mit Absperrung	100%

5.3.4.2 Versäuberungsstrecke

Gewichtung: 20%

Bewertung:	nicht vorhanden	0%
	vorhanden	100%

5.3.4.3 Spielfläche

Gewichtung: 10%

Bewertung:	nicht vorhanden	0%
	vorhanden	100%

5.3.4.4 Besteht eine Verschmutzung durch Sand, Kies, Blätter usw.

Beurteilung des Verschmutzungsgrades durch natürliche Stoffe, kein Abfall.

Gewichtung: 15%

Bewertung:	keine Reinigung sichtbar	0%
	keine Verschmutzung sichtbar	100%

5.3.4.5 Ist frei liegender Abfall vorhanden

Gewichtung: 15%

Bewertung:	keine Reinigung sichtbar	0%
	keine Verschmutzung sichtbar	100%

5.4 Ladeinfrastruktur

Laut ASTRA sollen Bis Ende 2023 mehr als die Hälfte der Rastplätze mit einer Schnell-Ladestation ausgerüstet sein (Stand Oktober 2022). Ziel ist es, dass solche Stationen bis 2030 auf allen 100 Rastplätzen in Betrieb sind.

Gewichtung: 15%

5.4.1.1 Beschilderung

Gewichtung: 5%

Bewertung:	keine Beschilderung an der Autobahn und auf dem Gelände	0%
	keine Beschilderung auf der Autobahn oder dem Gelände	50%
	Beschilderung an der Autobahn und auf dem Gelände	100%

5.4.1.2 Ladesäulen bis 50 kWh

Gewichtung: 15%

Bewertung:	nicht vorhanden	0%
	bis 2 vorhanden	40%
	bis 4 vorhanden	80%
	mehr als 4 vorhanden	100%
	pro nicht funktionstüchtige	-20%
	keine Überdachung	-20%



5.4.1.3 Ladesäulen bis 51-350 kWh

Gewichtung: 40%

Bewertung:	nicht vorhanden	0%
	bis 2 vorhanden	40%
	bis 4 vorhanden	80%
	mehr als 4 vorhanden	100%
	pro nicht funktionstüchtige	-20%
	keine Überdachung	-20%

5.4.1.4 Zahlungsmöglichkeiten

Gewichtung: 10%

Bewertung:	keine Möglichkeit mit Kredit-/Debit-Karte zu bezahlen	0%
	Möglichkeit mit Kredit-/Debit-Karte zu bezahlen	100%

5.4.1.5 Preisangabe

Gewichtung: 5%

Bewertung:	keine Preisangabe	0%
	Angabe der Preise für Strom vorhanden in (EUR und CHF)	100%

5.4.1.6 Besteht eine Verschmutzung durch Sand, Kies, Blätter usw.

Beurteilung des Verschmutzungsgrades durch natürliche Stoffe kein Abfall.

Gewichtung: 10%

Bewertung:	keine Reinigung sichtbar	0%
	keine Verschmutzung sichtbar	100%

5.4.1.7 Ist frei liegender Abfall vorhanden

Gewichtung: 10%

Bewertung:	keine Reinigung sichtbar	0%
	keine Verschmutzung sichtbar	100%

5.4.1.8 Mülleimer

Gewichtung: 5%

Bewertung:	nicht vorhanden	0%
	Mülleimer vorhanden	100%

5.5 Service für Camper

Wenn nicht vorhanden wird das Kriterium mit 100% bewertet, da im Sinne der Norm VSS 40 650 und der Richtlinie 15003, sowie Kapitel 4.3 des technischen Merkblatts 21 001-11511 dieses Element nicht als Bestandteil der Standardausrüstung von Rastplätzen zählt.

Gewichtung: 5%

5.5.1.1 Frischwasserversorgung

Gewichtung: 60%

Bewertung:	nicht vorhanden	0%
	Frischwasserversorgung vorhanden	100%
	Frischwasserversorgung nicht funktionstüchtig	-80%



5.5.1.2 Grauwasser und Abwasserentsorgungsstelle

Gewichtung: 30%

Bewertung:	nicht vorhanden	0%
	Frischwasserversorgung vorhanden	100%
	ausser Betrieb	-80%

5.5.1.3 Mülleimer

Gewichtung: 10%

Bewertung:	nicht vorhanden	0%
	Mülleimer vorhanden	100%
	Mülleimer zu weit entfernt	-30%

5.6 Gebäude

Gewichtung: 30%

5.6.1 Erscheinungsbild von aussen

Gewichtung: 20%

5.6.1.1 Zustand der Gebäude

Gewichtung: 50%

Bewertung:	sehr schlecht	0%
	schlecht	20%
	genügend	40%
	gut	60
	sehr gut	80%
	hervorragend neuwertig	100%

5.6.1.2 Besteht eine Verschmutzung durch Sand, Kies, Blätter usw.

Beurteilung des Verschmutzungsgrades durch natürliche Stoffe kein Abfall.

Gewichtung: 10%

Bewertung:	keine Reinigung sichtbar	0%
	keine Verschmutzung sichtbar	100%

5.6.1.3 Ist frei liegender Abfall vorhanden

Gewichtung: 10%

Bewertung:	keine Reinigung sichtbar	0%
	keine Verschmutzung sichtbar	100%

5.6.1.4 Videoüberwachung

Gewichtung: 5%

Bewertung:	nicht vorhanden	0%
	Videoüberwachung vorhanden	100%



5.6.1.5 Trinkwasseranschlüsse

Die Trinkwasseranschlüsse im Freien sollten sich an der Aussenseite des Gebäudes befinden. Sie sind so zu konzipieren und anzuordnen, dass sie für Menschen mit Behinderungen gut zugänglich sind

Gewichtung: 25%

Bewertung:	nicht vorhanden	0%
	Trinkwasseranschlüsse vorhanden	100%
	Trinkwasseranschlüsse nicht behindertengerecht	-50%

5.6.2 WC-Anlagen

Die Toiletten in Gebäuden sind in WC für Männer, WC für Frauen und Behinderten-WC zu unterteilen. Direkt von aussen zugängliche WC's sind Unisex-Kabinen aus Inox. Der Eingang zu den WC-Kabinen hat keine Vorräume und muss direkt vom Parkplatz einsehbar sein.

Gewichtung: 55%

5.6.2.1 Kosten für die Benützung der WC-Anlagen

Gewichtung: 5%

Bewertung:	kostenpflichtig	0%
	kostenneutral	100%

5.6.2.2 Beschilderung ab Autobahn

Gewichtung: 10%

Bewertung:	nicht vorhanden	0%
	vorhanden	100%
	Beschilderung Behinderte fehlt	-50%

5.6.2.3 Erhaltungszustand und Funktion WC für Männer

Gewichtung: 10%

Bewertung:	sehr schlecht	0%
	schlecht	20%
	genügend	40%
	gut	60%
	sehr gut	80%
	hervorragend neuwertig	100%

5.6.2.4 Sauberkeit WC für Männer

Regelmässige gründliche Reinigung erkennbar (keine Kalkablagerungen/ Urinstein/Verfärbungen).

Gewichtung: 10%

Bewertung:	sehr schlecht	0%
	schlecht	20%
	genügend	40%
	gut	60%
	sehr gut	80%
	hervorragend neuwertig	100%
	Putznachweis nicht vorhanden oder nicht aktuell	-30%



5.6.2.5 Ausstattung WC für Männer

Gewichtung: 10%

Bewertung:	Seifenspender	20%
	Desinfektionsspender	20%
	Händetrockner oder Papier	20%
	Toilettenpapier	20%
	Heizung	20%

5.6.2.6 Erhaltungszustand und Funktion WC für Frauen

Gewichtung: 10%

Bewertung:	sehr schlecht	0%
	schlecht	20%
	genügend	40%
	gut	60%
	sehr gut	80%
	hervorragend neuwertig	100%

5.6.2.7 Sauberkeit WC für Frauen

Regelmässige gründliche Reinigung erkennbar (keine Kalkablagerungen/ Urinstein/Verfärbungen).

Gewichtung: 10%

Bewertung:	sehr schlecht	0%
	schlecht	20%
	genügend	40%
	gut	60%
	sehr gut	80%
	hervorragend neuwertig	100%
	Putznachweis nicht vorhanden oder nicht aktuell	-30%

5.6.2.8 Ausstattung WC für Frauen

Gewichtung: 10%

Bewertung:	Seifenspender	15%
	Desinfektionsspender	15%
	Händetrockner oder Papier	20%
	Toilettenpapier	20%
	Heizung	20%
	Mülleimer für Hygieneartikel	10%

5.6.2.9 Erhaltungszustand und Funktion WC für Behinderte

Gewichtung: 10%

Bewertung:	sehr schlecht	0%
	schlecht	20%
	genügend	40%
	gut	60%
	sehr gut	80%
	hervorragend neuwertig	100%



5.6.2.10 Sauberkeit WC für Behinderte

Regelmässige gründliche Reinigung erkennbar (keine Kalkablagerungen/ Urinstein/Verfärbungen).

Gewichtung: 10%

Bewertung:	sehr schlecht	0%
	schlecht	20%
	genügend	40%
	gut	60%
	sehr gut	80%
	hervorragend neuwertig	100%
	Putznachweis nicht vorhanden oder nicht aktuell	-30%

5.6.2.11 Ausstattung WC für Behinderte

Gewichtung: 10%

Bewertung:	Seifenspender	15%
	Desinfektionsspender	15%
	Händetrockner oder Papier	20%
	Toilettenpapier	20%
	Heizung	20%
	Mülleimer für Hygieneartikel	10%
	kein Notruf (Seilzug von überall erreichbar)	-50%

5.6.3 Wickelraum

Auf Rastplätzen ist ein Wickelraum vorzusehen, der vom Männer-, Frauen- und Behinderten-WC aus zugänglich ist.

Gewichtung: 10%

5.6.3.1 Zugang vom Männer-, Frauen- und Behinderten-WC

Gewichtung: 10%

Bewertung:	nicht möglich	0%
	möglich	100%
	Zweitnutzung ³	-30%

5.6.3.2 Erhaltungszustand und Funktion des Wickelraums

Gewichtung: 30%

Bewertung:	sehr schlecht	0%
	schlecht	20%
	genügend	40%
	gut	60%
	sehr gut	80%
	hervorragend neuwertig	100%

³ z.B. als Lagerraum oder Abstellplatz für Putzwagen



5.6.3.3 Sauberkeit des Wickelraums

Regelmässige gründliche Reinigung erkennbar.

Gewichtung: 30%

Bewertung:	sehr schlecht	0%
	schlecht	20%
	genügend	40%
	gut	60%
	sehr gut	80%
	hervorragend neuwertig	100%
	Putznachweis nicht vorhanden oder nicht aktuell	-30%

5.6.3.4 Ausstattung des Wickelraums

Gewichtung: 30%

Bewertung:	Seifenspender	15%
	Desinfektionsspender	15%
	Händetrockner	20%
	Windeln	20%
	Mehrzweckpapier	20%
	Mülleimer für Windeln und Hygieneartikel	10%

5.6.4 Zusätzliche Angebote

Auf Rastplätzen, die von ihrer Grösse, ihrer Gestaltung und ihren Verkehrsbeziehungen dazu geeignet sind, können mobile Verpflegungseinrichtungen bewilligt werden. Wenn nicht vorhanden wird das Kriterium mit 100% bewertet, da im Sinne der Norm VSS 40 650 und der Richtlinie 15003, sowie Kapitel 4.3 des technischen Merkblatts 21 001-11511 dieses Element nicht als Bestandteil der Standardausrüstung von Rastplätzen zählt.

Gewichtung: 15%

5.6.4.1 Verpflegung

Gewichtung: 60%

Bewertung:	Automaten für Snacks und/oder Heissgetränke	50%
	Food Truck	25%
	Bistro	25%

5.6.4.2 Konnektivität

Gewichtung: 40%

Bewertung:	Wireless Access Point (Hot Spot)	50%
	Free WIFI-Zugang	25%
	Charging-Point für mobile Geräte	25%



6. Resultate

Die Rastplätze sind in einem guten bis sehr gutem Zustand. Einige der Anlagen sind in die Jahre gekommen und trotz Pflege sind sie alt und verschlissen. Die rege Bautätigkeit in allen Landesteilen lässt vermuten, dass es viele, der heutigen Zeit angepasste, neue Anlagen gebaut werden. Keiner der heute bestehenden Rastplätze fällt wirklich ab. Die Idee, Ladestationen auf den Rastplätzen zu installieren und die vorhandenen Bauten auch für die Solarenergieproduktion zu nutzen, erachten wir als sehr gut. Wir sehen aber auch die Herausforderungen mit dem Platzangebot, so dass eine Überdachung meistens nicht möglich ist.

6.1 Auswertung gesamtes System Rastplätze Schweiz

6.1.1 Beschreibung Gesamtzustand

Alles in allem ist der Gesamtzustand der getesteten Rastplätze tatsächlich gut bis sehr gut, keiner fällt ab. Besonders solide und Vandalen sichere Einrichtungen berücksichtigen die obengenannten Herausforderungen immer besser und auch mit innovativen Lösungen.

6.1.1.1 Sauberkeit und Erscheinungsbild

Die Kantone, welche mit der Reinigung beauftragt sind, machen ihre Sache gut: Die Rastplätze vermitteln einen sauberen, gepflegten und aufgeräumten Eindruck. Bei ca. 50% der Plätze sind auch die Arbeitsnachweise sichtbar angeschlagen. Es ist jedoch nicht ausgeschlossen, dass bei den übrigen die Nachweise in nicht zugänglichen Räumen ebenfalls vorhanden sind.



6.1.2 Bewertung⁴

6.1.2.1 Gesamtbewertung

Die beiden Kontrollperioden Februar bis April und Juni bis Juli 2023 zeigen keine signifikanten Unterschiede. Das Gesamturteil über den Zustand der Rastplätze hat sich vom Frühling auf den Sommer von 66.5% auf 62.3% verschoben. Auch bei der Detailbetrachtung zeigen sich keine wesentlichen Unterschiede zwischen den Kontrollen im Frühling und Sommer.

Bewertung: 66.5% / 62.3%

Die Gesamtbewertung (66.5% / 62.3%) ist auf die tiefen Bewertungen bei den Kriterien Ladeinfrastruktur (26.2%) und Service für Camper (21.2% / 21.7%) zurückzuführen. Nur gerade 27 aller kontrollierten Rastplätze sind mit einer Ladeinfrastruktur für Elektrofahrzeuge ausgestattet. Bei 18 wird bei der Beschilderung auf der Autobahn darauf hingewiesen. Ist eine Ladeinfrastruktur vorhanden, ist diese funktionstüchtig und hat eine Ladekapazität von über 50 kW pro Ladepunkt. Service für Camper gibt es nur bei 21 der kontrollierten Rastplätze. Auch die Kategorie zusätzliche Angebote fiel schlecht aus. Dies liegt daran, dass es nur bei rund 55% der Rastplätze eine Verpflegungsmöglichkeit gibt und es auf keinem Rastplatz einen Wireless Access Point (Hot Spot), Free WIFI-Zugang oder einen Charging-Point für mobile Geräte gab.

Gesamtbewertung	66.5% / 62.3%	★★★★
Fahrbahn		97.7% / 97.4%
Parkierungsanlage		78.1% / 78.2%
Erholungsareale		74.6% / 73.7%
Ladeinfrastruktur		26.2% / 27.4%
Service für Camper		21.2% / 21.7%
Gebäude		70.5% / 71.2%
Zusätzliche Angebote		31.1% / 34.1%

6.1.2.2

⁴ Die Werte der Bewertungen der beiden Kontrollperioden werden wie folgt angegeben: (Prozentwert der Bewertung erste Kontrollperiode / Prozentwert Angabe der zweiten Kontrollperiode).



6.1.2.3 Detailbewertung

6.1.2.3.1 Fahrbahn

Bewertung: 97.7% /97.4%

Der Zustand Markierungen ist bei allen Rastplätzen sehr gut (95.1% / 95.4%) nur bei gerade vier Rastplätzen musste er bemängelt werden. Leichte Belagsschäden (98.8% / 98.6%) gibt es nur bei drei Rastplätzen. Eine Verschmutzung durch Sand, Kies, Blätter usw. wurde nicht festgestellt (99.9% / 99.9%). Auch gibt es kaum frei liegender Abfall auf der Fahrbahn von Raststätten (97.1% / 95.6%).

Fahrbahn	97.7% / 97.4%
Zustand Markierungen	95.1% / 95.4%
Gibt es Belagsschäden	98.8% / 98.6%
Besteht eine Verschmutzung durch Sand, Kies, Blätter usw.	99.9% / 99.9%
Ist frei liegender Abfall vorhanden	97.1% / 95.6%

6.1.2.3.2 Parkierungsanlage

Bewertung: 78.1% / 78.2%

Ausschlaggebend für die Bewertung des Kriteriums Parkierungsanlage sind einerseits die in den meisten Fällen fehlenden Stellplätze für Frauen. Nur auf gerade zwei Raststätten sind diese vorhanden (2.4% / 2.4%). Auch Stellplätze für Wohnmobile/Camper oder Busse sind nur auf sechs Rastplätzen vorhanden (7.1% / 7.1%). Dies führte zu einer Bewertung des Kriteriums Parkplätze von 63.8% resp. 63.3%. Andererseits ist eine zentrale Notrufsäule nur in knapp der Hälfte der Rastplätze vorhanden (64.5% / 65.1%). Dies führte zu einer Bewertung des Kriteriums Sicherheit von 83.3% resp. 83.5%.

Parkierungsanlage	78.1% / 78.2%
Parkplätze	63.8% / 63.3%
Stellplätze (Anzahl / werden diese beschildert)	98.2% / 98.2%
Stellplätze für Behinderte (Anzahl und werden diese beschildert)	95.2% / 95.2%
Sind die Borde an den Stellplätzen für Behinderte abgesenkt	92.3% / 93.5%
Stellplätze für Frauen (Anzahl und werden diese beschildert)	2.4% / 2.4%
Stellplätze für Wohnmobile / Camper (Anzahl und werden diese beschildert)	6.1% / 6%
Stellplätze für Busse (Anzahl und werden diese beschildert)	7.1% / 7.1%
Stellplätze für Lastwagen (Anzahl und werden diese beschildert)	89.% / 88.6%
Sicherheit	83.3% / 83.5%
Sicherheit Fussgänger (Beschilderung, Bodenmarkierungen, Bürgersteig, usw.)	86.9% / 87.3%
Beleuchtung	83% / 82.9%
Notrufsäule zentral	64.5% / 65.1%
Zustand und Sauberkeit	96.9% / 96.6%
Zustand Markierungen	95.4% / 96%
Gibt es Belagsschäden	97.9% / 97.9%
Besteht eine Verschmutzung durch Sand, Kies, Blätter usw.	98.7 / 98.5%
Ist frei liegender Abfall vorhanden	95.7% / 94.2%



6.1.2.3.3 Erholungsareale

Bewertung: 74.6% / 73.7%

Die Erholungsareale auf Rastplätzen sind sehr sauber und es liegt kaum Abfall herum. Mülleimer sind in genügendem Mass vorhanden und nicht überfüllt. Ein Schwachpunkt liegt bei der Mülltrennung. Nur gerade bei 13 Rastplätzen ist eine solche vorhanden. Somit ist dieses Kriterium mit 14.9% resp. 13.7% sehr tief ausgefallen. Schwachpunkte sind beim Kriterium Erholung (39.3% / 40.1%) zu finden. Hier ist der Zustand von Bänken gut. Es fehlten jedoch in den meisten Fällen an Lärmschutz (27.9% / 31.2%) und zusätzliche Angebote wie Spielplätze (8.9% / 10.1%). Körperliche Trainingsmöglichkeiten (3.1% / 3.1%) und touristische Informationen fehlten (2.4% / 2.4%) fast ganz. Der Unterhalt der Grünflächen, Bäume, Büsche, Hecken und Zäune (Bewertung zw. 74.9 und 79.2%) und auch das Kriterium Haustiere (67.3% / 67.6%) bergen Verbesserungspotential.

Erholungsareale	74.6% / 73.7
Erscheinungsbild	88.3% / 87.2%
Besteht eine Verschmutzung durch Sand, Kies, Blätter usw.	99.4% / 98%
Ist frei liegender Abfall vorhanden	96.1% / 95%
Grünfläche	76.8% / 72.4%
Büsche und Bäume	74.9% / 75.2%
Zustand Abgrenzungen. Zäune und Hecken	79.2% / 79.2%
Abfallentsorgung	81.9% / 80.3%
Möglichkeit zur Mülltrennung (Restmüll, Plastik, Papier, Alu, Glas, Batterien usw.) vorhanden	14.9% / 13.7%
Mülleimer in akzeptabler Distanz (ca. 20 m) vom Auto gefunden	100% / 100%
Sind für Menschen mit Behinderungen gut zugänglich	98% / 98%
In Mülleimer ausreichend Platz für eigenen Müll vorgefunden (Grössenordnung 2 Liter)	97.9% / 90.6%
Erholung	39.3% / 40.1%
Lärmschutz	27.6% / 31.2%
Tische und Bänke (Zustand und Überdachung vorhanden)	78.7% / 78.2%
Spielplatz (Zustand und Verfügbarkeit)	8.9% / 10.1%
Körperliche Trainingsmöglichkeiten	3.1% / 3.1%
Touristische Informationen (Lageplan)	2.4% / 2.4%
Haustiere	67.3% / 67.6%
Auslauf (Beschildert und abgesperrt)	64.2% / 63.7%
Versäuberungsstrecke vorhanden	54.5% / 53.9%
Spielfläche vorhanden	69.2% / 69.2%
Besteht eine Verschmutzung durch Sand, Kies, Blätter, Kot usw.	81.1% / 81.1%
Ist frei liegender Abfall vorhanden	81.7% / 81.7%



6.1.2.4 Ladeinfrastruktur

Bewertung: 26.2% / 27.4%

Die schlechte Bewertung der Ladeinfrastruktur ist darauf zurückzuführen, dass nur gerade 27 resp. 28 der kontrollierten Rastplätze mit Ladesäulen ausgerüstet sind. War eine Ladeinfrastruktur vorhanden, dann ist diese durchwegs in einem Top Zustand. Auch die Sauberkeit ist hervorragend. An 25 resp. 26 Ladesäulen besteht auch die Möglichkeit mit einer Kredit- oder Debitkarte zu bezahlen. Bei einem Rastplatz konnte auch mit weniger als 50 kW Leistung geladen werden. Verbesserungspotential sehen wir bei der Beschilderung auf der Autobahn. Diese ist nur bei 18 resp. 20 Rastplätzen vorhanden.

Ladeinfrastruktur	26.2% / 27.4%
Beschilderung E-Ladesäulen an der Autobahn vorhanden	21.4% / 23.8%
Anzahl der Ladesäulen Normalladen bis 50 kW.	1.2% / 1.2%
Anzahl der Ladesäulen Schnellladen ab 51 kW bis 350 kW.	31.1% / 32.7%
Besteht die Möglichkeit mit Kredit-/Debitkarte zu bezahlen	28.6% / 29.8%
Angabe der Preise für Strom vorhanden in (EUR und CHF)	32.1% / 33.3%
Besteht eine Verschmutzung durch Sand, Kies, Blätter usw.	32.1% / 33.3%
Ist frei liegender Abfall vorhanden	32.1% / 33.3%
Mülleimer vorhanden	32.1% / 33.3%

6.1.2.5 Service für Camper

Bewertung: 21.2% / 21.7%

Die schlechte Bewertung des Service für Camper ist wie bei der Ladeinfrastruktur darauf zurückzuführen, dass nur gerade 21 der kontrollierten Rastplätze mit einem Service für Camper ausgerüstet sind. War ein Service vorhanden, dann ist bei 20 resp. 21 Rastplätzen eine funktionstüchtige Frischwasserversorgung vorhanden. Nur gerade bei 13 Rastplätzen ist hingegen Grau- und Abwasserentsorgungsstelle vorhanden und funktionstüchtig.

Service für Camper	21.2 / 21.7%
Frischwasserversorgung vorhanden und funktionstüchtig	23.6% / 24.4%
Grau- und Abwasserentsorgungsstelle	15.5% / 15.5%
Abfalleimer vorhanden	24.5% / 24.5%



6.1.2.5.1 Gebäude

Bewertung: 70.4% / 71.2%

Die Gebäude sind generell in einem sehr guten Zustand (91% / 90.3%). Nur rund ein Drittel aller Rastplätze verfügen über eine Videoüberwachungssystem. Die WC-Anlagen sind in der Regel sauber und funktionstüchtig. Bei der Sauberkeit gibt es Unterschiede zwischen WC-Anlagen für Frauen und Männer. Die Bewertung der WC-Anlagen für Männer viel mit 79.2% resp. 82.4% tiefer als aus als diejenige für Frauen mit 88.2% resp. 86%. Ein erheblicher Mangel besteht bei der zusätzlichen Beschilderung von WC-Anlagen für Menschen mit einer Behinderung auf der Autobahn. Dieses Kriterium wurde für beide Kontrollperioden mit 12.9% bewertet. Wickelräume sind nur bei einzelnen Rastplätzen vorhanden, sauber und funktionstüchtig. Dieses Kriterium musste bei beiden Kontrollperioden mit nur 4.6% bewertet werden.

Gebäude	70.4% / 71.2%
Erscheinungsbild Gebäude von aussen	91% / 90.3%
Zustand	93.5% / 93.1%
Besteht eine Verschmutzung durch Sand, Kies, Blätter usw.	97.1% / 97.1%
Ist frei liegender Abfall vorhanden	97.6% / 97.4%
Videoüberwachung	37.5% / 37.5%
Wasseranschluss aussen / behindertengerecht	91.7% / 89.9%
WC-Anlagen	85.5% / 86.5%
Kosten für die Benützung der WC-Anlagen	100% / 100%
Beschilderung auf Autobahn vorhanden, WC-Anlagen für Menschen mit einer Behinderung separat ausgeschildert	12.9% / 12.9%
Erhaltungszustand und Funktion WC für Herren	90.6% / 88.8%
Sauberkeit WC für Männer	79.2% / 82.4%
Ausstattung WC für Männer	89.4% / 90.6%
Erhaltungszustand und Funktion WC für Frauen	91.5% / 89%
Sauberkeit WC für Frauen	88.2% / 86%
Ausstattung WC für Frauen	89.9% / 91.3%
Erhaltungszustand und Funktion WC für Menschen mit einer Behinderung	87.4% / 92.5%
Sauberkeit WC für Menschen mit einer Behinderung	91.2% / 93.6%
Ausstattung WC für Menschen mit einer Behinderung	91.1% / 94.3%
Wickelraum	4.6% / 4.6%
Zugang vom Männer-, Frauen- und Behinderten-WC	6% / 6%
Erhaltungszustand und Funktion des Wickelraums	4.8% / 4.8%
Sauberkeit des Wickelraums	4.8% / 4.8%
Ausstattung des Wickelraums	3.9% / 3.9%

6.1.2.5.2 Zusätzliche Angebote

Bewertung: 31.4%

Die zusätzlichen Angebote Verpflegung (52.3% / 56.8%) und Konnektivität (0% / 0%) bergen grosses Verbesserungspotential. Bei rund 50% der Rastplätze existiert eine funktionierende Verpflegungsmöglichkeit. Leider wurde auf keinem Rastplatz WiFi angeboten.

Zusätzliche Angebote	31.4% / 34.1%
Verpflegung	52.3% / 56.8%
Konnektivität	-



6.2 Auswertung Rastplätze

6.2.1 Rastplatz Lindenrain (12153)

6.2.1.1 Beschreibung

Lindenrain ist ein in die Jahre gekommener Rastplatz mit Grünfläche, Tischen und Verpflegungsautomaten. Die WC-Anlagen sind bei der ersten Kontrolle beheizt. Wird im Moment umgebaut.



6.2.1.2 Gesamturteil

Gesamtbewertung	51.6% / 48.5 %	★★★
Fahrbahn		100% / 87.5%
Parkieranlage		48% / 48%
Erholungsareale		57.2% / 54.2%
Ladeinfrastruktur		-
Service für Camper		-
Gebäude		64.2% / 64.3%
Zusätzliche Angebote		60% / 60%

6.2.1.3 Mängel

- Stellplätze für Frauen, Wohnmobile oder Busse sind nicht vorhanden.
- Die Sicherheit der Fussgänger ist mangelhaft.
- Es gibt keine Abfalltrennung. Die Abfalleimer sind bei beiden Kontrollen voll.
- Die WC-Anlagen für Frauen und Männer sind bei beiden Testzeitpunkten nicht sauber. Es ist kein Wickelraum vorhanden.
- Ein Auslauf für Hunde ist zwar vorhanden, es gibt weder einen Bereich, wo sich die Hunde versäubern können, noch eine sichere Spielfläche.
- Ladeinfrastruktur für Elektrofahrzeuge ist nicht vorhanden.
- Keine Infrastruktur für Camper.
- Kein WiFi.

6.2.1.4 Details zur Kontrolle vom 24.2.2023

6.2.1.4.1 Ausstattung und Zustand

- Die Fahrbahn ist in sehr gutem Zustand. Es gibt keine Belagsschäden.
- Die Parkieranlage ist in einem sehr guten Zustand. Stellplätze für Menschen mit einer Behinderung sind vorhanden. Die Bordsteinkante wurde hier aber nicht abgesenkt. Es gibt keine Stellplätze für Frauen, Wohnmobile oder Busse. Die Stellplätze für Lastwagen sind ausgeschildert, die Anzahl aber ungenügend. Die Sicherheit für Fussgänger ist nicht gegeben, da die Beschilderung, die Bodenmarkierungen und die Bürgersteige nur ungenügend vorhanden sind. Auch die Beleuchtung ist nicht in genügendem Masse



vorhanden. Eine Notrufsäule ist vorhanden, sie befindet sich aber nicht zentral. Der allgemeine Zustand und die Sauberkeit der Parkieranlage ist sehr gut.

- Die Grünflächen und insbesondere Bäume und Büsche gaben den Eindruck, dass deren Unterhalt zum Teil vernachlässigt wurde. Das Vorhandensein und der Zustand der Abgrenzungen (Zäune und Hecken) konnte nur mit befriedigend beurteilt werden.
- Das Erholungsareal ist nicht lärmgeschützt, die Tische und Bänke sind in gutem Zustand. Sie sind aber nicht überdacht. Es gibt keinen Spielplatz, keine Trainingsmöglichkeiten und auch keine touristischen Informationen. Es gibt einen Auslauf für Hunde. Ein Ort, wo sich Hunde versäubern können, ist nicht vorhanden. Zudem gibt es keine Spielfläche, wo Hunde sicher freilaufen können.
- Ladeinfrastruktur für Elektrofahrzeuge ist vorhanden.
- Infrastruktur für Camper ist nicht vorhanden.
- Der Zustand der Gebäude ist dem Alter entsprechend gut. Die WC-Anlage für Menschen mit einer Behinderung wurde nicht auf der Autobahn ausgeschildert. Der Erhaltungszustand der WC-Anlagen für Frauen, Männer und für Menschen mit einer Behinderung ist dem Alter entsprechend gut. Es gibt keinen Wickelraum.
- Ein funktionierender Verpflegungsautomat ist vorhanden, dieser ist aber nicht aufgefüllt. Es gibt kein WiFi-Netzwerk.

6.2.1.4.2 Sauberkeit und Erscheinungsbild

- Es gibt keine Verunreinigungen der Fahrbahn durch Kies, Sand Blätter oder Abfall.
- Die Erholungsareale weisen keine Verunreinigung auf, weder durch Sand, Kies oder Blätter noch durch Abfall. Die Abfalleimer sind für Menschen mit Behinderungen zugänglich, sind aber zum Zeitpunkt der Kontrolle bis zum Rand gefüllt.
- Der Auslauf für Hunde ist durch Sand, Kies und Blätter verschmutzt und es gibt frei herumliegenden Abfall.
- Beim Gebäude besteht Verschmutzung durch Kies, Sand und Blätter. Es lag aber keine Verschmutzung durch frei herumliegenden Abfall vor.
- Die Sauberkeit der WC-Anlagen für Frauen und Männer ist schlecht. Diejenige der WC-Anlage für Menschen mit einer Behinderung konnte nicht kontrolliert werden.

6.2.1.5 Details zur Kontrolle vom 15.6.2023

6.2.1.5.1 Ausstattung und Zustand

- Die Fahrbahn ist in sehr gutem Zustand. Es gibt keine Belagsschäden.
- Die Parkieranlage ist in einem sehr guten Zustand. Stellplätze für Menschen mit einer Behinderung sind vorhanden. Die Bordsteinkante wurde hier aber nicht abgesenkt. Es gibt keine Stellplätze für Frauen, Wohnmobile oder Busse. Die Stellplätze für Lastwagen sind ausgeschildert, die Anzahl aber ungenügend. Die Sicherheit für Fußgänger ist nicht gegeben, da die Beschilderung, die Bodenmarkierungen und die Bürgersteige nur ungenügend vorhanden sind. Auch die Beleuchtung ist nicht in genügender Masse vorhanden. Eine Notrufsäule ist vorhanden, sie befindet sich aber nicht an zentraler Stelle. Der allgemeine Zustand und die Sauberkeit der Parkieranlage ist sehr gut.
- Die Grünflächen und insbesondere Bäume und Büsche gaben den Eindruck, dass deren Unterhalt zum Teil vernachlässigt wurde. Das Vorhandensein und der Zustand der Abgrenzungen (Zäune und Hecken) musste mit befriedigend beurteilt werden.
- Das Erholungsareal ist nicht Lärmgeschützt, die Tische und Bänke sind in gutem Zustand. Sie sind aber nicht überdacht. Es gibt keinen Spielplatz, keine Trainingsmöglichkeiten und auch keine touristischen Informationen. Es gibt einen Auslauf für Hunde. Ein Ort, wo sich Hunde versäubern können, ist nicht vorhanden. Zudem gibt es keine Spielfläche, wo Hunde sicher freilaufen können.
- Es ist Ladeinfrastruktur für Elektrofahrzeuge vorhanden.
- Es ist keine Infrastruktur für Camper vorhanden.
- Der Zustand der Gebäude ist dem Alter entsprechend gut. Die WC-Anlage für Menschen mit einer Behinderung wurde nicht auf der Autobahn ausgeschildert. Der



Erhaltungszustand der WC-Anlagen für Frauen, Männer und für Menschen mit einer Behinderung ist dem Alter entsprechend gut. Es gibt keinen Wickelraum.

- Ein funktionierender Verpflegungsautomat ist vorhanden. Es gibt kein WiFi-Netzwerk.

6.2.1.5.2 Sauberkeit und Erscheinungsbild

- Es gibt keine Verunreinigungen der Fahrbahn durch Kies, Sand oder Blätter. Dennoch musste die Sauberkeit der Fahrbahn beanstandet werden, da sehr viele Zigarettenstummel herumlagen.
- Die Erholungsareale weisen keine Verunreinigung auf, weder durch Sand, Kies oder Blätter noch durch Abfall. Die Abfalleimer sind für Menschen mit Behinderungen zugänglich, sind aber zum Zeitpunkt der Kontrolle bis zum Rand gefüllt.
- Der Auslauf für Hunde ist durch Sand, Kies und Blätter verschmutzt und es gibt frei herumliegenden Abfall.
- Beim Gebäude besteht Verschmutzung durch Kies, Sand und Blätter. Es lag aber keine Verschmutzung durch frei herumliegenden Abfall vor.
- Die Sauberkeit der WC-Anlagen für Frauen und Männer ist schlecht. Diejenige der WC-Anlage für Menschen mit einer Behinderung ist hingegen sehr gut.

6.2.2 Rastplatz Hurst (12154)

6.2.2.1 Beschreibung

Grosser Rastplatz mit vielen Tischen/Bänken, Mülleimern, modernen Toiletten und vielen LKW-Parkplätzen. Behindertenparkplätze direkt an der Toilettenanlage und extra Toilette für Behinderte vorhanden. Es gibt einen kleinen Imbiss auf dem Rastplatz ist und eine Entsorgungsstation für Wohnmobile ist vorhanden.



6.2.3 Gesamturteil

Gesamtbewertung	78.8% / 78.2%	★★★★
Fahrbahn		97.5% / 97.5%
Parkierungsanlage		94.5% / 94.5%
Erholungsareale		89% / 90%
Ladeinfrastruktur		-
Service für Camper		-
Gebäude		91.2% / 91.2%
Zusätzliche Angebote		60% / 60%

6.2.4 Mängel

- Volle Abfalleimer
- Geruch in der WC-Anlage
- Stellplätze für Frauen sind nicht vorhanden
- Die Abfalleimer sind bei beiden Kontrollen voll.
- Ein Auslauf für Hunde ist zwar vorhanden, es gibt weder einen Bereich, wo sich die Hunde versäubern können, noch eine sichere Spielfläche.
- Ladeinfrastruktur für Elektrofahrzeuge ist nicht vorhanden.
- Kein WiFi.

6.2.4.1 Details zur Kontrolle vom 10.3.2023

6.2.4.1.1 Ausstattung und Zustand

- Praktischer und sauberer Rastplatz für Autos, LKWs und Wohnmobile.
- Es ist ein Wickelraum vorhanden im Frauen-WC
- Infrastruktur für Camper ist vorhanden
- Es gibt eine PET-Sammlung

6.2.4.1.2 Sauberkeit und Erscheinungsbild

- Alle WCs sind in einem sauberen Zustand, allerdings riecht es im Männer-WC stark nach Urin.
- Es gibt keine Verunreinigungen der Fahrbahn durch Kies, Sand oder Blätter.
- Die Erholungsareale weisen keine Verunreinigung auf, weder durch Sand, Kies oder Blätter noch durch Abfall. Die Abfalleimer sind für Menschen mit Behinderungen zugänglich
- Es gibt keine Verunreinigungen beim Auslauf für Hunde, es hat Hundesäcke

- Beim Gebäude besteht keine Verschmutzung durch Kies, Sand und Blätter. Es ist neuwertig.

6.2.4.2 Details zur Kontrolle vom 15.6.2023

6.2.4.2.1 Ausstattung und Zustand

- Praktischer und sauberer Rastplatz für Autos, LKWs und Wohnmobile.
- Es ist ein Wickelraum vorhanden im Frauen-WC
- Infrastruktur für Camper ist vorhanden
- Es gibt eine PET-Sammlung

6.2.4.2.2 Sauberkeit und Erscheinungsbild

- Volle Abfalleimer
- Alle WCs sind in einem sauberen Zustand, allerdings riecht es im Männer-WC stark nach Urin.
- Es gibt keine Verunreinigungen der Fahrbahn durch Kies, Sand oder Blätter.
- Die Erholungsareale weisen keine Verunreinigung auf, weder durch Sand, Kies oder Blätter noch durch Abfall. Die Abfalleimer sind für Menschen mit Behinderungen zugänglich
- Es gibt keine Verunreinigungen beim Auslauf für Hunde, es hat Hundesäckli
- Beim Gebäude besteht keine Verschmutzung durch Kies, Sand und Blätter. Es ist neuwertig.

6.3 Rastplatz Gurbrü 12151

6.3.1.1 Beschreibung

Sauberer Rastplatz mit Sitzgelegenheiten und ausreichend Abfallbehälter. SOS-Säule zentral. Imbisswagen vorhanden.



6.3.2 Gesamturteil

Gesamtbewertung	56.5% / 55.1%	★★★
Fahrbahn		97.5% / 97.5%
Parkieranlage		63.7% / 65.3%
Erholungsareale		49.3% / 49.3%
Ladeinfrastruktur		-
Service für Camper		100% / 100%
Gebäude		64.4% / 58.8%
Zusätzliche Angebote		60% / 60%

6.3.3 Mängel

- WC-Anlage Frauen beim 2. Besuch nicht sauber
- Stellplätze für Frauen und Wohnmobile sind nicht vorhanden
- Es gibt keine Abfalltrennung.
- Ein Auslauf für Hunde ist nicht vorhanden, es gibt weder einen Bereich, wo sich die Hunde versäubern können, noch eine sichere Spielfläche.
- Ladeinfrastruktur für Elektrofahrzeuge ist nicht vorhanden.
- Kein WiFi.



6.3.3.1 Details zur Kontrolle vom 10.3.2023

6.3.3.1.1 Ausstattung und Zustand

- Praktischer und sauberer Rastplatz für Autos, LKWs und Wohnmobile.
- Es ist ein Wickelraum vorhanden im Frauen-WC
- Infrastruktur für Camper ist vorhanden (Frischwasser/Grauwasser-Entsorgung)
- Es hat 5 Tische und Sitzgelegenheiten

6.3.3.1.2 Sauberkeit und Erscheinungsbild

- Alle WCs sind in einem sauberen Zustand, allerdings riecht es im Männer-WC stark nach Urin.
- Es gibt einige Verunreinigungen der Fahrbahn durch Kies, Sand oder Blätter.
- Die Erholungsareale weisen keine Verunreinigung auf, weder durch Sand, Kies oder Blätter noch durch Abfall. Die Abfalleimer sind für Menschen mit Behinderungen zugänglich
- Beim Gebäude besteht keine Verschmutzung durch Kies, Sand und Blätter.

6.3.3.2 Details zur Kontrolle vom 15.6.2023

6.3.3.2.1 Ausstattung und Zustand

- Praktischer und sauberer Rastplatz für Autos, LKWs und Wohnmobile.
- Es ist ein Wickelraum vorhanden im Frauen-WC
- Infrastruktur für Camper ist vorhanden (Frischwasser/Grauwasser-Entsorgung)
- Es hat 5 Tische und Sitzgelegenheiten

6.3.3.2.2 Sauberkeit und Erscheinungsbild

- Das WC für Männer und Behinderte ist sauber, das Frauen WC ist leider nicht sauber
- Es gibt einige Verunreinigungen der Fahrbahn durch Kies, Sand oder Blätter.
- Die Erholungsareale weisen keine Verunreinigung auf, weder durch Sand, Kies oder Blätter noch durch Abfall. Die Abfalleimer sind für Menschen mit Behinderungen zugänglich
- Beim Gebäude besteht keine Verschmutzung durch Kies, Sand und Blätter.

6.4 Rastplatz Wileroltigen 12152

6.4.1 Beschreibung Gesamtzustand

Zirka die Hälfte der LKW-Parkplätze sind von Wohnmobilen von Fahrenden belegt, dadurch 24/7 gesichert durch Security-Team. WC sind sauber. Möglichkeit zur Versorgung von Wohnmobilen.



6.4.2 Gesamturteil

Gesamtbewertung	60.5% / 59.8%	★★★★
Fahrbahn		100% / 100%
Parkierungsanlage		76.3% / 74.3%
Erholungsareale		49.3% / 49.3%
Ladeinfrastruktur		-
Service für Camper		100% / 100%
Gebäude		68% / 66.9%
Zusätzliche Angebote		-

6.4.3 Mängel

- Ein grosser Teil der Parkplätze ist durch Fahrende besetzt
- Stellplätze für Frauen sind nicht vorhanden
- Es gibt keine Abfalltrennung.
- Ein Auslauf für Hunde ist nicht vorhanden, es gibt weder einen Bereich, wo sich die Hunde versäubern können, noch eine sichere Spielfläche.
- Ladeinfrastruktur für Elektrofahrzeuge ist nicht vorhanden.
- Kein WiFi.

6.4.3.1 Details zur Kontrolle vom 10.3.2023

6.4.3.1.1 Ausstattung und Zustand

- Praktischer und sauberer Rastplatz für Autos, LKWs und Wohnmobile.
- Es ist ein Wickelraum vorhanden im Frauen-WC
- Infrastruktur für Camper ist vorhanden (Frischwasser/Grauwasser-Entsorgung)
- Es hat 5 Tische und Sitzgelegenheiten
- 24/7 durch Security gesichert

6.4.3.1.2 Sauberkeit und Erscheinungsbild

- Alle WCs sind in einem sauberen Zustand
- Es gibt keine Verunreinigungen der Fahrbahn durch Kies, Sand oder Blätter oder Abfall
- Die Erholungsareale weisen keine Verunreinigung auf, weder durch Sand, Kies oder Blätter noch durch Abfall. Die Abfalleimer sind für Menschen mit Behinderungen zugänglich
- Beim Gebäude besteht keine Verschmutzung durch Kies, Sand und Blätter

6.4.3.2 Details zur Kontrolle vom 15.6.2023

6.4.3.2.1 Ausstattung und Zustand

- Praktischer und sauberer Rastplatz für Autos, LKWs und Wohnmobile.
- Es ist ein Wickelraum vorhanden im Frauen-WC

- Infrastruktur für Camper ist vorhanden (Frischwasser/Grauwasser-Entsorgung)
- Es hat 5 Tische und Sitzgelegenheiten
- 24/7 durch Security gesichert

6.4.3.2.2 Sauberkeit und Erscheinungsbild

- Alle WCs sind in einem sauberen Zustand, allerdings Geruch nach Urin im Herren WC
- Es gibt keine Verunreinigungen der Fahrbahn durch Kies, Sand oder Blätter oder Abfall.
- Die Erholungsareale weisen keine Verunreinigung auf, weder durch Sand, Kies oder Blätter noch durch Abfall. Die Abfalleimer sind für Menschen mit Behinderungen zugänglich
- Beim Gebäude besteht keine Verschmutzung durch Kies, Sand und Blätter.

6.5 Rastplatz Fillisdorf in Richtung Montreux 11261

6.5.1 Beschreibung Gesamtzustand

Schöner, ruhiger auf Anhöhe gelegener Rastplatz mit Tischen und Bänken zum Verweilen. Wiese und Grillstelle vorhanden.



6.5.2 Gesamturteil

Gesamtbewertung	68.5% / 68%	★★★
Fahrbahn		97.5% / 97.5%
Parkierungsanlage		80.5% / 80.5%
Erholungsareale		83% / 80.6%
Ladeinfrastruktur		-
Service für Camper		70% / 70%
Gebäude		75% / 75%
Zusätzliche Angebote		-

6.5.3 Mängel

- Abfalleimer sind zum Teil voll
- Stellplätze für Frauen sind nicht vorhanden
- Es gibt keine Abfalltrennung.
- Ladeinfrastruktur für Elektrofahrzeuge ist nicht vorhanden.
- Kein WiFi.
- Keine Verpflegungsmöglichkeiten

6.5.3.1 Details zur Kontrolle vom 10.3.2023

6.5.3.1.1 Ausstattung und Zustand

- Praktischer und sauberer Rastplatz für Autos, LKWs, Motorräder und Wohnmobile.
- Infrastruktur für Camper ist vorhanden (Frischwasser)
- Rampe für Rollstuhl ist vorhanden
- Es hat 10 Tische und Sitzgelegenheiten gedeckt und ungedeckt
- Schöne Aussicht
- Ein Auslauf für Hunde ist vorhanden, es gibt einen Bereich, wo sich die Hunde versäubern können und eine sichere Spielfläche jedoch keine Hundesäckli
- Lärmschutz ist vorhanden



- Es gibt einen Park und eine Feuerstelle

6.5.3.1.2 Sauberkeit und Erscheinungsbild

- Alle WCs sind in einem sauberen Zustand
- Es gibt keine Verunreinigungen der Fahrbahn durch Kies, Sand oder Blätter oder Abfall.
- Die Erholungsareale weisen keine Verunreinigung auf, weder durch Sand, Kies oder Blätter noch durch Abfall. Die Abfalleimer sind für Menschen mit Behinderungen zugänglich
- Beim Gebäude besteht keine Verschmutzung durch Kies, Sand und Blätter.

6.5.3.2 Details zur Kontrolle vom 15.6.2023

6.5.3.2.1 Ausstattung und Zustand

- Praktischer und sauberer Rastplatz für Autos, LKWs, Motorräder und Wohnmobile.
- Infrastruktur für Camper ist vorhanden (Frischwasser)
- Rampe für Rollstuhl ist vorhanden
- Es hat 10 Tische und Sitzgelegenheiten gedeckt und ungedeckt
- Schöne Aussicht
- Ein Auslauf für Hunde ist vorhanden, es gibt einen Bereich, wo sich die Hunde versäubern können und eine sichere Spielfläche jedoch keine Hundesäckli
- Lärmschutz ist vorhanden
- Es gibt einen Park und eine Feuerstelle

6.5.3.2.2 Sauberkeit und Erscheinungsbild

- Alle WCs sind in einem sauberen Zustand
- Es gibt keine Verunreinigungen der Fahrbahn durch Kies, Sand oder Blätter oder Abfall.
- Die Erholungsareale weisen keine Verunreinigung auf, weder durch Sand, Kies oder Blätter noch durch Abfall. Die Abfalleimer sind für Menschen mit Behinderungen zugänglich
- Beim Gebäude besteht keine Verschmutzung durch Kies, Sand und Blätter.

6.6 Rastplatz Fillisdorf in Richtung Bern 11262

6.6.1 Beschreibung Gesamtzustand

Schöner, ruhiger auf Anhöhe gelegener Rastplatz mit Tischen und Bänken zum Verweilen. Wiese und Grillstelle vorhanden.



6.6.2 Gesamturteil

Gesamtbewertung	68.5% / -	★★★★
Fahrbahn		97.5% / -
Parkierungsanlage		80.5% / -
Erholungsareale		83% / -
Ladeinfrastruktur		-
Service für Camper		70% / -
Gebäude		75% / -
Zusätzliche Angebote		-

6.6.3 Mängel

- Abfalleimer sind zum Teil voll
- Stellplätze für Frauen sind nicht vorhanden
- Es gibt keine Abfalltrennung.
- Ladeinfrastruktur für Elektrofahrzeuge ist nicht vorhanden.
- Kein WiFi.
- Keine Verpflegungsmöglichkeiten

6.6.3.1 Details zur Kontrolle vom 10.3.2023

6.6.3.1.1 Ausstattung und Zustand

- Praktischer und sauberer Rastplatz für Autos, LKWs, Motorräder und Wohnmobile.
- Infrastruktur für Camper ist vorhanden (Frischwasser)
- Rampe für Rollstuhl ist vorhanden
- Es hat 10 Tische und Sitzgelegenheiten gedeckt und ungedeckt
- Schöne Aussicht
- Ein Auslauf für Hunde ist vorhanden, es gibt einen Bereich, wo sich die Hunde versäubern können und eine sichere Spielfläche jedoch keine Hundesäckli
- Lärmschutz ist vorhanden
- Es gibt einen Park und eine Feuerstelle

6.6.3.1.2 Sauberkeit und Erscheinungsbild

- Alle WCs sind in einem sauberen Zustand
- Es gibt keine Verunreinigungen der Fahrbahn durch Kies, Sand oder Blätter oder Abfall.
- Die Erholungsareale weisen keine Verunreinigung auf, weder durch Sand, Kies oder Blätter noch durch Abfall. Die Abfalleimer sind für Menschen mit Behinderungen zugänglich
- Beim Gebäude besteht keine Verschmutzung durch Kies, Sand und Blätter.

Am 15.6.2023 ist der Rastplatz geschlossen wegen einer Baustelle.

6.7 Rastplatz Posieux (Les Muèses) 11260

6.7.1 Beschreibung Gesamtzustand

Praktischer Rastplatz mit einigen Tischen und eingezäunter Grünfläche.



Gesamtbewertung	54.6% / 54.6%	★★★
Fahrbahn		100% / 100%
Parkierungsanlage		84.5% / 84.5%
Erholungsareale		75.9% / 75.9%
Ladeinfrastruktur		-
Service für Camper		70% / 70%
Gebäude		30.2% / 30.2%
Zusätzliche Angebote		0% / -

6.7.2 Mängel

- Abfalleimer sind zum Teil voll, es hat kaputte Abfalleimer oder es ist kein Sack drin
- Stellplätze für Frauen sind nicht vorhanden
- Es gibt keine Abfalltrennung.
- Ladeinfrastruktur für Elektrofahrzeuge ist nicht vorhanden.
- Kein WiFi.
- Keine Verpflegungsmöglichkeiten
- Kein Lärmschutz, daher etwas laut
- Keine Spiegel in den WC, älteres Gebäude

6.7.2.1 Details zur Kontrolle vom 10.3.2023

6.7.2.1.1 Ausstattung und Zustand

- Praktischer und sauberer Rastplatz für Autos, LKWs, Motorräder und Wohnmobile.
- Infrastruktur für Camper ist vorhanden (Frischwasser)
- Rampe für Rollstuhl ist vorhanden
- Es hat 10 Tische und Sitzgelegenheiten ungedeckt
- Ein Auslauf für Hunde ist vorhanden, es gibt einen Bereich, wo sich die Hunde versäubern können und eine sichere Spielfläche jedoch keine Hundesäckli

6.7.2.1.2 Sauberkeit und Erscheinungsbild

- Alle WCs sind in einem saubereren Zustand
- Es gibt keine Verunreinigungen der Fahrbahn durch Kies, Sand oder Blätter oder Abfall.
- Die Erholungsareale weisen keine Verunreinigung auf, weder durch Sand, Kies oder Blätter noch durch Abfall. Die Abfalleimer sind für Menschen mit Behinderungen zugänglich
- Beim Gebäude besteht keine Verschmutzung durch Kies, Sand und Blätter.

6.7.2.2 Details zur Kontrolle vom 15.6.2023



6.7.2.2.1 Ausstattung und Zustand

- Praktischer und sauberer Rastplatz für Autos, LKWs, Motorräder und Wohnmobile.
- Infrastruktur für Camper ist vorhanden (Frishwasser)
- Rampe für Rollstuhl ist vorhanden
- Es hat 10 Tische und Sitzgelegenheiten ungedeckt
- Ein Auslauf für Hunde ist vorhanden, es gibt einen Bereich, wo sich die Hunde versäubern können und eine sichere Spielfläche jedoch keine Hundesäckli

6.7.2.2.2 Sauberkeit und Erscheinungsbild

- Alle WCs sind nur zum Teil in einem sauberen Zustand
- Es gibt keine Verunreinigungen der Fahrbahn durch Kies, Sand oder Blätter oder Abfall.
- Die Erholungsareale weisen keine Verunreinigung auf, weder durch Sand, Kies oder Blätter noch durch Abfall. Die Abfalleimer sind für Menschen mit Behinderungen zugänglich
- Beim Gebäude besteht keine Verschmutzung durch Kies, Sand und Blätter.

6.8 Rastplatz Posieux (La Tuffière) 11259

6.8.1 Beschreibung Gesamtzustand

Rastplatz mit erhöhter WC-Anlage ohne WC für Behinderte mit einigen Tischen und eingezäunter Grünfläche.



Gesamtbewertung	55.1% / 53.3%	★★★
Fahrbahn		100% / 100%
Parkierungsanlage		84.5% / 84.5%
Erholungsareale		78.9% / 77.7%
Ladeinfrastruktur		-
Service für Camper		70% / 70%
Gebäude		29.7% / 24.7%
Zusätzliche Angebote		-

6.8.2 Mängel

- Stellplätze für Frauen sind nicht vorhanden
- Keine WC für Behinderte
- Es gibt keine Abfalltrennung.
- Ladeinfrastruktur für Elektrofahrzeuge ist nicht vorhanden.
- Kein WiFi.
- Keine Verpflegungsmöglichkeiten
- Kein Lärmschutz, daher etwas laut
- Keine Spiegel in den WC, älteres Gebäude
- Brunnen aussen ist defekt
- Wiese ist nicht gemäht
- Kein Ring auf den WC

6.8.2.1 Details zur Kontrolle vom 10.3.2023

6.8.2.1.1 Ausstattung und Zustand

- Praktischer und sauberer Rastplatz für Autos, LKWs, Motorräder und Wohnmobile.
- Infrastruktur für Camper ist vorhanden (Frischwasser)
- Rampe für Rollstuhl ist vorhanden
- Es hat 9 Tische und Sitzgelegenheiten ungedeckt
- Ein Auslauf für Hunde ist vorhanden, es gibt einen Bereich, wo sich die Hunde versäubern können und eine sichere Spielfläche jedoch keine Hundesäckli

6.8.2.1.2 Sauberkeit und Erscheinungsbild

- Alle WCs sind in einem sauberen Zustand
- Gebäude schon älter
- Es gibt keine Verunreinigungen der Fahrbahn durch Kies, Sand oder Blätter oder Abfall.
- Die Erholungsareale weisen keine Verunreinigung auf, weder durch Sand, Kies oder Blätter noch durch Abfall. Die Abfalleimer sind für Menschen mit Behinderungen zugänglich
- Beim Gebäude besteht keine Verschmutzung durch Kies, Sand und Blätter.

6.8.2.2 Details zur Kontrolle vom 15.6.2023



6.8.2.2.1 Ausstattung und Zustand

- Praktischer und sauberer Rastplatz für Autos, LKWs, Motorräder und Wohnmobile.
- Infrastruktur für Camper ist vorhanden (Frischwasser)
- Rampe für Rollstuhl ist vorhanden
- Es hat 9 Tische und Sitzgelegenheiten ungedeckt
- Ein Auslauf für Hunde ist vorhanden, es gibt einen Bereich, wo sich die Hunde versäubern können und eine sichere Spielfläche jedoch keine Hundesäckli

6.8.2.2.2 Sauberkeit und Erscheinungsbild

- Alle WCs sind in einem sauberen Zustand
- Gebäude schon älter
- Es gibt keine Verunreinigungen der Fahrbahn durch Kies, Sand oder Blätter oder Abfall.
- Die Erholungsareale weisen keine Verunreinigung auf, weder durch Sand, Kies oder Blätter noch durch Abfall. Die Abfalleimer sind für Menschen mit Behinderungen zugänglich
- Beim Gebäude besteht keine Verschmutzung durch Kies, Sand und Blätter.

6.9 Rastplatz Joux des Ponts Süd 11257

6.9.1 Beschreibung Gesamtzustand

Rastplatz mit separatem Stellplatz für LKW vorhanden. Ist aber voller Wohnwagen von Fahrenden. WC-Anlage aus Edelstahl. Snackautomat ist vorhanden.



Gesamtbewertung	58.9% / 58.3%	★★★
Fahrbahn		100% / 100%
Parkierungsanlage		79.3% / 79.3%
Erholungsareale		79.9% / 76.9%
Ladeinfrastruktur		-
Service für Camper		70% / 70%
Gebäude		45.2% / 45.2%
Zusätzliche Angebote		60% / 60%

6.9.2 Mängel

- Stellplätze für Frauen sind nicht vorhanden
- Kein Zugang zum abgesenkten Bordstein beim Parkplatz
- Es gibt keine Abfalltrennung.
- Ladeinfrastruktur für Elektrofahrzeuge ist nicht vorhanden.
- Kein WiFi.
- Keine Infrastruktur für Camper
- Zerbrochener Spiegel im WC
- Wasserhahn aussen ist defekt
- Im WC Geruch nach Urin



- Zigeuner grosse Unordnung, Abfallberge

6.9.2.1 Details zur Kontrolle vom 10.3.2023

6.9.2.1.1 Ausstattung und Zustand

- Praktischer und sauberer Rastplatz für Autos, LKWs, Motorräder und Wohnmobile.
- Snackautomat vorhanden und funktionstüchtig
- Infrastruktur für Camper ist vorhanden (Frischwasser)
- Rampe für Rollstuhl ist vorhanden
- Es hat 12 Tische und Sitzgelegenheiten ungedeckt sowie gedeckt
- Ein Auslauf für Hunde ist vorhanden, es gibt einen Bereich, wo sich die Hunde versäubern können und eine sichere Spielfläche und 2x einen Robidog jedoch ohne Säckli
- Lärmschutz durch Erdwall und Steinarena

6.9.2.1.2 Sauberkeit und Erscheinungsbild

- Die WCs sind alle nicht sauber
- Gebäude schon älter
- Es gibt keine Verunreinigungen der Fahrbahn durch Kies, Sand oder Blätter oder Abfall.
- Die Erholungsareale weisen keine Verunreinigung auf, weder durch Sand, Kies oder Blätter noch durch Abfall. Die Abfalleimer sind für Menschen mit Behinderungen zugänglich
- Beim Gebäude besteht keine Verschmutzung durch Kies, Sand und Blätter.

6.9.2.2 Details zur Kontrolle vom 20.6.2023

6.9.2.2.1 Ausstattung und Zustand

- Praktischer und sauberer Rastplatz für Autos, LKWs, Motorräder und Wohnmobile.
- Snackautomat vorhanden und funktionstüchtig
- Infrastruktur für Camper ist vorhanden (Frischwasser)
- Rampe für Rollstuhl ist vorhanden
- Es hat 12 Tische und Sitzgelegenheiten ungedeckt sowie gedeckt
- Ein Auslauf für Hunde ist vorhanden, es gibt einen Bereich, wo sich die Hunde versäubern können und eine sichere Spielfläche und 2x einen Robidog jedoch ohne Säckli
- Lärmschutz durch Erdwall und Steinarena

6.9.2.2.2 Sauberkeit und Erscheinungsbild

- Die WCs sind alle nicht sauber
- Gebäude schon älter
- Es gibt keine Verunreinigungen der Fahrbahn durch Kies, Sand oder Blätter oder Abfall.
- Die Erholungsareale weisen keine Verunreinigung auf, weder durch Sand, Kies oder Blätter noch durch Abfall. Die Abfalleimer sind für Menschen mit Behinderungen zugänglich
- Beim Gebäude besteht keine Verschmutzung durch Kies, Sand und Blätter.

6.10 Rastplatz Joux des Ponts Nord 11258

6.10.1 Beschreibung Gesamtzustand

Rastplatz mit separatem Stellplatz für LKW. WC-Anlage aus Edelstahl. Snackautomat ist vorhanden.



Gesamtbewertung	60.5% / 66.1%	★★★★
Fahrbahn		100% / 100%
Parkierungsanlage		84.5% / 84.5%
Erholungsareale		82.9% / 81.7%
Ladeinfrastruktur		-
Service für Camper		70% / 70%
Gebäude		45.2% / 64.4%
Zusätzliche Angebote		60% / 60%

6.10.2 Mängel

- Stellplätze für Frauen sind nicht vorhanden
- Es gibt keine Abfalltrennung.
- Ladeinfrastruktur für Elektrofahrzeuge ist nicht vorhanden.
- Kein WiFi.
- In allen WC Geruch nach Urin
- Abgestelltes, verlassenes Auto auf dem Parkplatz
- Umgebung wirkt ungepflegt

6.10.2.1 Details zur Kontrolle vom 10.3.2023

6.10.2.1.1 Ausstattung und Zustand

- Praktischer und sauberer Rastplatz für Autos, LKWs, Motorräder und Wohnmobile.
- Snackautomat vorhanden und funktionstüchtig
- Infrastruktur für Camper ist vorhanden (Frischwasser)
- Rampe für Rollstuhl ist vorhanden
- Es hat 12 Tische und Sitzgelegenheiten ungedeckt sowie gedeckt
- Ein Auslauf für Hunde ist vorhanden, es gibt einen Bereich, wo sich die Hunde versäubern können und eine sichere Spielfläche und 2x einen Robidog jedoch ohne Säckli
- Lärmschutz durch Erdwall und Steinarena

6.10.2.1.2 Sauberkeit und Erscheinungsbild

- Die WC für Männer und Frauen sind nicht sauber, das für Behinderte ist sauber
- Gebäude schon älter
- Es gibt keine Verunreinigungen der Fahrbahn durch Kies, Sand oder Blätter oder Abfall.
- Die Erholungsareale weisen keine Verunreinigung auf, weder durch Sand, Kies oder Blätter noch durch Abfall. Die Abfalleimer sind für Menschen mit Behinderungen zugänglich
- Beim Gebäude besteht keine Verschmutzung durch Kies, Sand und Blätter.

6.10.2.2 Details zur Kontrolle vom 20.6.2023

6.10.2.2.1 Ausstattung und Zustand



- Praktischer und sauberer Rastplatz für Autos, LKWs, Motorräder und Wohnmobile.
- Snackautomat vorhanden und funktionstüchtig
- Infrastruktur für Camper ist vorhanden (Frischwasser)
- Rampe für Rollstuhl ist vorhanden
- Es hat 12 Tische und Sitzgelegenheiten ungedeckt sowie gedeckt
- Ein Auslauf für Hunde ist vorhanden, es gibt einen Bereich, wo sich die Hunde versäubern können und eine sichere Spielfläche und 2x einen Robidog jedoch ohne Säckli
- Lärmschutz durch Erdwall und Steinarena

6.10.2.2.2 Sauberkeit und Erscheinungsbild

- Die WC für Männer und Frauen sind nicht sauber, das für Behinderte ist sauber
- Gebäude schon älter
- Es gibt keine Verunreinigungen der Fahrbahn durch Kies, Sand oder Blätter oder Abfall.
- Die Erholungsareale weisen keine Verunreinigung auf, weder durch Sand, Kies oder Blätter noch durch Abfall. Die Abfalleimer sind für Menschen mit Behinderungen zugänglich
- Beim Gebäude besteht keine Verschmutzung durch Kies, Sand und Blätter.

6.11 Rastplatz Pertit Montreux Nord 11255

6.11.1 Beschreibung Gesamtzustand

Rastplatz an schöner Lage mit gewöhnungsbedürftigen Steh-WC, Tischen und Snackautomaten. Solarzellen auf Gebäudedach.



Gesamtbewertung	61.5% / 58.1%	★ ★ ★ ★
Fahrbahn		100% / 100%
Parkierungsanlage		84.5% / 84%
Erholungsareale		80.9% / 76.1%
Ladeinfrastruktur		-
Service für Camper		70% / 70%
Gebäude		49.8% / 48.7%
Zusätzliche Angebote		60% / 60%

6.11.2 Mängel

- Stellplätze für Frauen sind nicht vorhanden
- Es gibt keine Abfalltrennung.
- Ladeinfrastruktur für Elektrofahrzeuge ist nicht vorhanden.
- Kein WiFi.
- Volle Aschenbecher
- Steh WC sind in schlechtem Zustand (verdreht)
- Am Strassenrand liegt Abfall
- Grünfläche ungepflegt

6.11.2.1 Details zur Kontrolle vom 10.3.2023

6.11.2.1.1 Ausstattung und Zustand

- Snackautomat vorhanden und funktionstüchtig
- Infrastruktur für Camper ist vorhanden (Frischwasser)
- Rampe für Rollstuhl ist vorhanden
- Es hat 3 Tische und Sitzgelegenheiten ungedeckt, Grünfläche auf drei Ebenen, schöne Aussicht auf den See
- Ein Auslauf für Hunde ist vorhanden, es gibt einen Bereich, wo sich die Hunde versäubern können, jedoch keine abgesperrte Fläche

6.11.2.1.2 Sauberkeit und Erscheinungsbild

- WC allesamt in schlechtem Zustand (Fäkalien an der Wand), das WC für Behinderte ist defekt/verstopft
- Es gibt Verunreinigungen am Rand der Fahrbahn durch Abfall.
- Die Erholungsareale weisen keine Verunreinigung auf, weder durch Sand, Kies oder Blätter noch durch Abfall. Die Abfalleimer sind für Menschen mit Behinderungen zugänglich



- Beim Gebäude besteht keine Verschmutzung durch Kies, Sand und Blätter.

6.11.2.2 Details zur Kontrolle vom 20.6.2023

6.11.2.2.1 Ausstattung und Zustand

- Snackautomat vorhanden und funktionstüchtig
- Infrastruktur für Camper ist vorhanden (Frischwasser)
- Rampe für Rollstuhl ist vorhanden
- Es hat 3 Tische und Sitzgelegenheiten ungedeckt, Grünfläche auf drei Ebenen, schöne Aussicht auf den See
- Ein Auslauf für Hunde ist vorhanden, es gibt einen Bereich, wo sich die Hunde versäubern können, jedoch keine abgesperrte Fläche

6.11.2.2.2 Sauberkeit und Erscheinungsbild

- WC allesamt in schlechtem Zustand (Fäkalien an der Wand), das WC für Behinderte ist defekt/verstopft
- Es gibt Verunreinigungen am Rand der Fahrbahn durch Abfall.
- Die Erholungsareale weisen keine Verunreinigung auf, weder durch Sand, Kies oder Blätter noch durch Abfall. Die Abfalleimer sind für Menschen mit Behinderungen zugänglich
- Beim Gebäude besteht keine Verschmutzung durch Kies, Sand und Blätter.

6.12 Rastplatz Pertit Montreux Süd 11256

6.12.1 Beschreibung Gesamtzustand

Rastplatz an schöner Lage mit gewöhnungsbedürftigen Steh-WC, Tischen und Imbiss-Stand (nur im Sommer).



Gesamtbewertung	61.9% / 62.6%	★★★
Fahrbahn		90% / 90%
Parkierungsanlage		84.5% / 84.5%
Erholungsareale		84.5% / 81.5%
Ladeinfrastruktur		-
Service für Camper		70% / 70%
Gebäude		51.9% / 56.4%
Zusätzliche Angebote		30% / 30%

6.12.2 Mängel

- Stellplätze für Frauen sind nicht vorhanden
- Separater Abfall für Klingen, Spritzen, etc
- Ladeinfrastruktur für Elektrofahrzeuge ist nicht vorhanden.
- Kein WiFi.
- Grünfläche ungepflegt
- Belagsschäden auf LKW-Parkplatz
- Keine Infrastruktur für Camper

6.12.2.1 Details zur Kontrolle vom 10.3.2023

6.12.2.1.1 Ausstattung und Zustand

- Solaranlage auf dem Dach
- Infrastruktur für Camper ist vorhanden (Frischwasser)
- Rampe für Rollstuhl ist vorhanden
- Es hat 6 Tische und Sitzgelegenheiten ungedeckt, schöne Aussicht auf den See
- Ein Auslauf für Hunde ist vorhanden, es gibt einen Bereich, wo sich die Hunde versäubern können, jedoch keine abgesperrte Fläche, Säckli sind vorhanden

6.12.2.1.2 Sauberkeit und Erscheinungsbild

- WC sind alle sauber
- Die Erholungsareale weisen keine Verunreinigung auf, weder durch Sand, Kies oder Blätter noch durch Abfall. Die Abfalleimer sind für Menschen mit Behinderungen zugänglich
- Beim Gebäude besteht keine Verschmutzung durch Kies, Sand und Blätter.
- Es gibt keine Verunreinigungen der Fahrbahn durch Kies, Sand oder Blätter oder Abfall.
- Schöne Aussicht



6.12.2.2 Details zur Kontrolle vom 20.6.2023

6.12.2.2.1 Ausstattung und Zustand

- Imbiss-Stand in Betrieb (nur im Sommer)
- Solaranlage auf dem Dach
- Infrastruktur für Camper ist vorhanden (Frischwasser)
- Rampe für Rollstuhl ist vorhanden
- Es hat 6 Tische und Sitzgelegenheiten ungedeckt, schöne Aussicht auf den See
- Ein Auslauf für Hunde ist vorhanden, es gibt einen Bereich, wo sich die Hunde versäubern können, jedoch keine abgesperrte Fläche, Säckli sind vorhanden

6.12.2.2.2 Sauberkeit und Erscheinungsbild

- WC sind alle sauber
- Die Erholungsareale weisen keine Verunreinigung auf, weder durch Sand, Kies oder Blätter noch durch Abfall. Die Abfalleimer sind für Menschen mit Behinderungen zugänglich
- Beim Gebäude besteht keine Verschmutzung durch Kies, Sand und Blätter.
- Es gibt keine Verunreinigungen der Fahrbahn durch Kies, Sand oder Blätter oder Abfall.
- Schöne Aussicht

6.13 Rastplatz Etoy St. Prex NS (La Tailaz) 11254

6.13.1 Beschreibung Gesamtzustand

Rastplatz mit Snackautomat, Grünfläche und Tischen zum Picknicken. Die Anlage hat Steh-WC.



Gesamtbewertung	62% / 63.3%	★★★★
Fahrbahn		100% / 100%
Parkierungsanlage		80.5% / 80%
Erholungsareale		80.4% / 80.8%
Ladeinfrastruktur		-
Service für Camper		-
Gebäude		66.2% / 70.6%
Zusätzliche Angebote		60% / 60%

6.13.2 Mängel

- Stellplätze für Frauen sind nicht vorhanden
- Kein Lärmschutz vorhanden
- Ladeinfrastruktur für Elektrofahrzeuge ist nicht vorhanden.
- Kein WiFi.
- Kein Service für Wohnmobile vorhanden
- Das Trottoir weist Risse und Schäden auf
- Es sind keine Spiegel vorhanden in den WC
- Kein Zaun vorhanden

6.13.2.1 Details zur Kontrolle vom 14.3.2023

6.13.2.1.1 Ausstattung und Zustand

- Die Borde sind für Rollstühle gut zugänglich
- Es hat 11 Tische und Sitzgelegenheiten, davon sind 3 gedeckt
- Ein Auslauf für Hunde ist vorhanden, es gibt einen Bereich, wo sich die Hunde versäubern können, Säckli sind vorhanden
- Es hat ein Drehtor zum Weg in den Wald
- Snackautomat ist vorhanden und funktionstüchtig

6.13.2.1.2 Sauberkeit und Erscheinungsbild

- WC sind beim ersten Besuch nicht sauber
- Die Erholungsareale weisen keine Verunreinigung auf, weder durch Sand, Kies oder Blätter noch durch Abfall. Die Abfalleimer sind für Menschen mit Behinderungen zugänglich
- Beim Gebäude besteht keine Verschmutzung durch Kies, Sand und Blätter.
- Es gibt Verunreinigungen der Fahrbahn und Parkplatz durch Kies, Sand oder Blätter oder Abfall, vor allem Zigarettensammel
- Gebäude ist etwas älter

6.13.2.2 Details zur Kontrolle vom 20.6.2023



6.13.2.2.1 Ausstattung und Zustand

6.13.2.2.2 Sauberkeit und Erscheinungsbild

- WC werden gerade gereinigt beim zweiten Besuch
- Die Erholungsareale weisen keine Verunreinigung auf, weder durch Sand, Kies oder Blätter noch durch Abfall. Die Abfalleimer sind für Menschen mit Behinderungen zugänglich
- Beim Gebäude besteht keine Verschmutzung durch Kies, Sand und Blätter.
- Es gibt Verunreinigungen der Fahrbahn und Parkplatz durch Kies, Sand oder Blätter oder Abfall, vor allem Zigarettenstummel
- Gebäude ist etwas älter

6.14 Rastplatz Etoy St. Prex SN 11253

6.14.1 Beschreibung Gesamtzustand

Rastplatz mit Imbisswagen, grosser Grünfläche und vielen Tischen zum Picknicken. Steh-WC.



Gesamtbewertung	64.2% / 63.6%	★★★★
Fahrbahn		100% / 100%
Parkierungsanlage		85.5% / 85.5%
Erholungsareale		79.6% / 76.6%
Ladeinfrastruktur		-
Service für Camper		-
Gebäude		70.6% / 70.6%
Zusätzliche Angebote		60% / 60%

6.14.2 Mängel

- Stellplätze für Frauen sind nicht vorhanden
- Kein Lärmschutz vorhanden
- Ladeinfrastruktur für Elektrofahrzeuge ist nicht vorhanden.
- Kein WiFi.
- Kein Service für Wohnmobile vorhanden
- Es sind keine Spiegel vorhanden in den WC
- Kein Zaun vorhanden
- Seifenspender im Herren WC defekt
- Keine Abfalltrennung vorhanden

6.14.2.1 Details zur Kontrolle vom 14.3.2023

6.14.2.1.1 Ausstattung und Zustand

- Die Borde sind für Rollstühle gut zugänglich
- Es hat 8 Tische und Sitzgelegenheiten, ungedeckt
- Ein Auslauf für Hunde ist vorhanden, es gibt einen Bereich, wo sich die Hunde versäubern können, Spielfläche ist nicht abgesperrt, Säckli sind vorhanden
- Imbisswagen ist vorhanden mit 3 Tischen

6.14.2.1.2 Sauberkeit und Erscheinungsbild

- WC sind alle sauber
- Die Erholungsareale weisen keine Verunreinigung auf, weder durch Sand, Kies oder Blätter noch durch Abfall. Die Abfalleimer sind für Menschen mit Behinderungen zugänglich
- Beim Gebäude besteht keine Verschmutzung durch Kies, Sand und Blätter.
- Es gibt keine Verunreinigungen der Fahrbahn und Parkplatz durch Kies, Sand oder Blätter oder Abfall
- Belagsschäden auf 2 Parkplätzen sind in Reparatur

6.14.2.2 Details zur Kontrolle vom 14.3.2023



6.14.2.2.1 Ausstattung und Zustand

6.14.2.2.2 Sauberkeit und Erscheinungsbild

- WC sind alle sauber
- Die Erholungsareale weisen keine Verunreinigung auf, weder durch Sand, Kies oder Blätter noch durch Abfall. Die Abfalleimer sind für Menschen mit Behinderungen zugänglich
- Beim Gebäude besteht keine Verschmutzung durch Kies, Sand und Blätter.
- Es gibt keine Verunreinigungen der Fahrbahn und Parkplatz durch Kies, Sand oder Blätter oder Abfall
- Belagsschäden vom März auf 2 Parkplätzen sind repariert

6.15 Rastplatz Pierre Féline Crans-près-Céligny NS 11252

6.15.1 Beschreibung Gesamtzustand

Rastplatz mit Grünfläche und Tischen, Zugang zum Wald. Steh-WC.



Gesamtbewertung	57.9% / 56.3%	★★★
Fahrbahn		95% / 95%
Parkierungsanlage		81.1% / 81.1%
Erholungsareale		83.2% / 77.2%
Ladeinfrastruktur		-
Service für Camper		-
Gebäude		51.7% / 50.6%
Zusätzliche Angebote		-

6.15.2 Mängel

- Stellplätze für Frauen sind nicht vorhanden
- Ladeinfrastruktur für Elektrofahrzeuge ist nicht vorhanden.
- Kein WiFi.
- Kein Service für Wohnmobile vorhanden
- Es sind keine Spiegel vorhanden in den WC
- Kein Zaun vorhanden
- Keine Abfalltrennung vorhanden
- Belagsschäden auf Trottoir
- Keine Verpflegungsmöglichkeit
- Eurokey-Schlüssel hat beim Behinderten-WC nicht funktioniert

6.15.2.1 Details zur Kontrolle vom 14.3.2023

6.15.2.1.1 Ausstattung und Zustand

- Die Borde sind für Rollstühle gut zugänglich
- Es hat 5 Tische und Sitzgelegenheiten, ungedeckt
- Ein Auslauf für Hunde ist vorhanden, es gibt einen Bereich, wo sich die Hunde versäubern können, Spielfläche ist nicht abgesperrt, Säckli sind vorhanden
- Es hat ein Drehtor zum Weg in den Wald

6.15.2.1.2 Sauberkeit und Erscheinungsbild

- WC sind nicht sauber
- Die Erholungsareale weisen keine Verunreinigung auf, weder durch Sand, Kies oder Blätter noch durch Abfall. Die Abfalleimer sind für Menschen mit Behinderungen zugänglich
- Beim Gebäude besteht keine Verschmutzung durch Kies, Sand und Blätter.
- Es gibt keine Verunreinigungen der Fahrbahn und Parkplatz durch Kies, Sand oder Blätter oder Abfall

6.15.2.2 Details zur Kontrolle vom 20.6.2023



6.15.2.2.1 Ausstattung und Zustand

6.15.2.2.2 Sauberkeit und Erscheinungsbild

- WC sind nicht sauber
- Die Erholungsareale und Grünfläche weisen Verunreinigung auf durch Abfall
- Umgebung ist nicht gepflegt, Wiese nicht gemäht
- Die Abfalleimer sind für Menschen mit Behinderungen zugänglich
- Beim Gebäude besteht keine Verschmutzung durch Kies, Sand und Blätter.
- Es gibt keine Verunreinigungen der Fahrbahn und Parkplatz durch Kies, Sand oder Blätter oder Abfall

6.16 Rastplatz Pierre Féline Crans-près-Céligny SN 11251

6.16.1 Beschreibung Gesamtzustand

Rastplatz mit Imbissstand, Grünfläche und neuen Tischen. Steh-WC.



Gesamtbewertung	62% / 62.1%	★★★★
Fahrbahn		95% / 95%
Parkierungsanlage		83.2% / 81.6%
Erholungsareale		83.2% / 77.2%
Ladeinfrastruktur		-
Service für Camper		-
Gebäude		65.1% / 69.5%
Zusätzliche Angebote		60% / 60%

6.16.2 Mängel

- Stellplätze für Frauen sind nicht vorhanden
- Ladeinfrastruktur für Elektrofahrzeuge ist nicht vorhanden.
- Kein WiFi.
- Kein Service für Wohnmobile vorhanden
- Es sind keine Spiegel vorhanden in den WC
- Kein Zaun vorhanden
- Keine Abfalltrennung vorhanden
- Eurokey-Schlüssel hat beim Behinderten-WC nicht funktioniert
- Abfalleimer sind voll
- Seifenspender bei den Herren defekt

6.16.2.1 Details zur Kontrolle vom 14.3.2023

6.16.2.1.1 Ausstattung und Zustand

- Die Borde sind für Rollstühle gut zugänglich
- Es hat 4 Tische und Sitzgelegenheiten, ungedeckt
- Ein Auslauf für Hunde ist vorhanden, es gibt einen Bereich, wo sich die Hunde versäubern können, Spielfläche ist nicht abgesperrt, Säckli sind vorhanden
- Es hat ein Drehtor zum Weg in den Wald
- Imbissstand vorhanden

6.16.2.1.2 Sauberkeit und Erscheinungsbild

- WC sind nicht sauber
- Die Erholungsareale weisen keine Verunreinigung auf, weder durch Sand, Kies oder Blätter noch durch Abfall. Die Abfalleimer sind für Menschen mit Behinderungen zugänglich
- Beim Gebäude besteht keine Verschmutzung durch Kies, Sand und Blätter.
- Es gibt keine Verunreinigungen der Fahrbahn und Parkplatz durch Kies, Sand oder Blätter oder Abfall



6.16.2.2 Details zur Kontrolle vom 20.6.2023

6.16.2.2.1 Ausstattung und Zustand

6.16.2.2.2 Sauberkeit und Erscheinungsbild

- WC sind beim zweiten Besuch sauber
- Die Erholungsareale weisen keine Verunreinigung auf, weder durch Sand, Kies oder Blätter noch durch Abfall. Die Abfalleimer sind für Menschen mit Behinderungen zugänglich
- Beim Gebäude besteht keine Verschmutzung durch Kies, Sand und Blätter.
- Es gibt keine Verunreinigungen der Fahrbahn und Parkplatz durch Kies, Sand oder Blätter oder Abfall

6.17 Rastplatz Reconvilier 11954

6.17.1 Beschreibung Gesamtzustand

Schöner, grosser Rastplatz mit vielfältigen Möglichkeiten zum Zeitvertrieb. Allgemein sehr gepflegt. Schöner Rundweg mit Arboretum (Baumanlage mit Beschrieb).



Gesamtbewertung	72% / 72%	★★★★
Fahrbahn		100% / 100%
Parkierungsanlage		94% / 94%
Erholungsareale		94% / 94%
Ladeinfrastruktur		-
Service für Camper		-
Gebäude		81.3% / 81.3%
Zusätzliche Angebote		-

6.17.2 Mängel

- Stellplätze für Frauen sind nicht vorhanden
- Ladeinfrastruktur für Elektrofahrzeuge ist nicht vorhanden.
- Kein WiFi.
- Kein Service für Wohnmobile vorhanden
- Keine Abfalltrennung vorhanden
- Keine Verpflegungsmöglichkeiten

6.17.2.1 Details zur Kontrolle vom 14.3.2023

6.17.2.1.1 Ausstattung und Zustand

- Die Borde sind flach und für Rollstühle gut zugänglich
- Es hat 4 Tische und ca. 10 Bänke ungedeckt sowie in einem gedeckten Pavillon
- Lärmschutz, da der Rastplatz etwas weiter weg von der Autobahn ist
- Schöner Spielplatz für Kinder, nicht eingezäunt, mit 5 Tischen
- Ein Wickeltisch ist vorhanden im WC
- Spazierweg mit Parkanlage und Infos über die Bäume (Arboretum), Nistplätze für Vögel, Wildwiese, Nistplätze für Vögel
- Tafel mit touristischen Informationen über die Region
- Ein Auslauf für Hunde ist vorhanden, es gibt einen Bereich, wo sich die Hunde versäubern können, Spielfläche ist nicht abgesperrt, 4 Robidogs mit Säckli sind vorhanden

6.17.2.1.2 Sauberkeit und Erscheinungsbild

- WC sind alle sauber und neuwertig
- Die Grünfläche ist gepflegt und gemäht
- Die Erholungsareale weisen keine Verunreinigung auf, weder durch Sand, Kies oder Blätter noch durch Abfall. Die Abfalleimer sind für Menschen mit Behinderungen zugänglich
- Beim Gebäude besteht keine Verschmutzung durch Kies, Sand und Blätter.
- Es gibt keine Verunreinigungen der Fahrbahn und Parkplatz durch Kies, Sand oder Blätter oder Abfall



6.17.2.2 Details zur Kontrolle vom 27.6.2023

6.17.2.2.1 Ausstattung und Zustand

6.17.2.2.2 Sauberkeit und Erscheinungsbild

- WC sind alle sauber und neuwertig
- Die Grünfläche ist gepflegt und gemäht
- Die Erholungsareale weisen keine Verunreinigung auf, weder durch Sand, Kies oder Blätter noch durch Abfall. Die Abfalleimer sind für Menschen mit Behinderungen zugänglich
- Beim Gebäude besteht keine Verschmutzung durch Kies, Sand und Blätter.
- Es gibt keine Verunreinigungen der Fahrbahn und Parkplatz durch Kies, Sand oder Blätter oder Abfall

6.18 Rastplatz Boécourt Nord 11953

6.18.1 Beschreibung Gesamtzustand

Rastplatz mit eingezäuntem Spielplatz, Wohnmobil-Entsorgung und Frischwasser, Inox-WC.



Gesamtbewertung	68.5% / 69.9%	★★★★
Fahrbahn		100% / 100%
Parkierungsanlage		85.2% / 85.2%
Erholungsareale		83.8% / 82.6%
Ladeinfrastruktur		-
Service für Camper		100% / 100%
Gebäude		65.7% / 71.2%
Zusätzliche Angebote		-

6.18.2 Mängel

- Stellplätze für Frauen sind nicht vorhanden
- Ladeinfrastruktur für Elektrofahrzeuge ist nicht vorhanden.
- Kein WiFi.
- Keine Abfalltrennung vorhanden, alle Abfalleimer sind voll
- Keine Verpflegungsmöglichkeiten

6.18.2.1 Details zur Kontrolle vom 14.3.2023

6.18.2.1.1 Ausstattung und Zustand

- Die Borde sind flach und für Rollstühle gut zugänglich
- Es hat 6 Tische, davon sind 2 gedeckt
- Schöner Spielplatz für Kinder, eingezäunt
- Ein kleiner Auslauf für Hunde ist vorhanden, es gibt einen Bereich, wo sich die Hunde versäubern können, Spielfläche ist nicht abgesperrt, Robidog mit Säckli ist vorhanden
- Camper-Service nach Euronorm ist vorhanden
- Wasseranschluss auch für Behinderte zugänglich
- Lärmschutz ist vorhanden

6.18.2.1.2 Sauberkeit und Erscheinungsbild

- WC gemischt sind sauber aber strenger Geruch, von 4 WC ist eines geschlossen
- Die Grünfläche ist gepflegt und gemäht
- Die Erholungsareale weisen keine Verunreinigung auf, weder durch Sand, Kies oder Blätter noch durch Abfall. Die Abfalleimer sind für Menschen mit Behinderungen zugänglich
- Beim Gebäude besteht keine Verschmutzung durch Kies, Sand und Blätter.
- Es gibt keine Verunreinigungen der Fahrbahn und Parkplatz durch Kies, Sand oder Blätter oder Abfall

6.18.2.2 Details zur Kontrolle vom 27.6.2023

6.18.2.2.1 Ausstattung und Zustand



6.18.2.2.2 Sauberkeit und Erscheinungsbild

- WC gemischt sind sauber, von 4 WC ist immer noch eines geschlossen
- Die Grünfläche ist gepflegt und gemäht
- Die Erholungsareale weisen keine Verunreinigung auf, weder durch Sand, Kies oder Blätter noch durch Abfall. Die Abfalleimer sind für Menschen mit Behinderungen zugänglich
- Beim Gebäude besteht keine Verschmutzung durch Kies, Sand und Blätter.
- Es gibt keine Verunreinigungen der Fahrbahn und Parkplatz durch Kies, Sand oder Blätter oder Abfall

6.19 Rastplatz Boécourt Süd 11952

6.19.1 Beschreibung Gesamtzustand

Rastplatz mit eingezäuntem Spielplatz, Wohnmobil-Entsorgung und Frischwasser, Inox-WC gemischt.



Gesamtbewertung	70.4% / 69.3%	★★★
Fahrbahn		100% / 100%
Parkierungsanlage		85.2% / 85.2%
Erholungsareale		85.8% / 84.6%
Ladeinfrastruktur		-
Service für Camper		100% / 100%
Gebäude		70.6% / 67.9%
Zusätzliche Angebote		-

6.19.2 Mängel

- Stellplätze für Frauen sind nicht vorhanden
- Ladeinfrastruktur für Elektrofahrzeuge ist nicht vorhanden.
- Kein WiFi.
- Keine Abfalltrennung vorhanden, alle Abfalleimer sind voll
- Keine Verpflegungsmöglichkeiten

6.19.2.1 Details zur Kontrolle vom 14.3.2023

6.19.2.1.1 Ausstattung und Zustand

- Die Borde sind flach und für Rollstühle gut zugänglich
- Es hat 6 Tische, davon sind 2 gedeckt
- Schöner Spielplatz für Kinder, eingezäunt
- Ein kleiner Auslauf für Hunde ist vorhanden, es gibt einen Bereich, wo sich die Hunde versäubern können, Spielfläche ist nicht abgesperrt, Robidog mit Säckli ist vorhanden
- Camper-Service nach Euronorm ist vorhanden
- Wasseranschluss auch für Behinderte zugänglich
- Lärmschutz ist vorhanden

6.19.2.1.2 Sauberkeit und Erscheinungsbild

- WC gemischt sind sauber aber strenger Geruch, von 3 WC ist eines geschlossen
- Die Grünfläche ist gepflegt und gemäht
- Die Erholungsareale weisen keine Verunreinigung auf, weder durch Sand, Kies oder Blätter noch durch Abfall. Die Abfalleimer sind für Menschen mit Behinderungen zugänglich
- Beim Gebäude besteht keine Verschmutzung durch Kies, Sand und Blätter.
- Es gibt keine Verunreinigungen der Fahrbahn und Parkplatz durch Kies, Sand oder Blätter oder Abfall

6.19.2.2 Details zur Kontrolle vom 27.6.2023



6.19.2.2.1 Ausstattung und Zustand

6.19.2.2.2 Sauberkeit und Erscheinungsbild

- WC gemischt sind sauber, von 3 WC ist immer noch eines geschlossen
- Die Grünfläche ist gepflegt und gemäht
- Die Erholungsareale weisen keine Verunreinigung auf, weder durch Sand, Kies oder Blätter noch durch Abfall. Die Abfalleimer sind für Menschen mit Behinderungen zugänglich
- Beim Gebäude besteht keine Verschmutzung durch Kies, Sand und Blätter.
- Es gibt keine Verunreinigungen der Fahrbahn und Parkplatz durch Kies, Sand oder Blätter oder Abfall
- Abfalleimer sind alle voll

6.20 Rastplatz Porrentruy 11951

6.20.1 Beschreibung Gesamtzustand

Grosser auf Anhöhe gelegener Rastplatz mit Grünfläche und Weg zum Spazieren. Schöne Aussicht.



Gesamtbewertung	70.3% / 70.3%	★★★★
Fahrbahn		100% / 100%
Parkierungsanlage		81.2% / 81.2%
Erholungsareale		90.4% / 90.4%
Ladeinfrastruktur		-
Service für Camper		100% / 100%
Gebäude		70.1% / 70.1%
Zusätzliche Angebote		-

6.20.2 Mängel

- Stellplätze für Frauen sind nicht vorhanden
- Ladeinfrastruktur für Elektrofahrzeuge ist nicht vorhanden.
- Kein WiFi.
- Keine Abfalltrennung vorhanden
- Keine Verpflegungsmöglichkeiten

6.20.2.1 Details zur Kontrolle vom 14.3.2023

6.20.2.1.1 Ausstattung und Zustand

- Die Borde sind flach und für Rollstühle gut zugänglich
- Es hat 14 Tische, davon sind 2 gedeckt
- Schöner Spielplatz für Kinder, eingezäunt auf unterer Ebene
- Ein Spazierweg für Hunde ist vorhanden, es gibt einen Bereich, wo sich die Hunde versäubern können, Spielfläche ist nicht abgesperrt, Robidog mit Säckli ist vorhanden
- Camper-Service nach Euronorm ist vorhanden
- Wasseranschluss auch für Behinderte zugänglich
- Lärmschutz ist vorhanden, erhöhte Anlage weg von der Autobahn
- Sehr gute Beleuchtung

6.20.2.1.2 Sauberkeit und Erscheinungsbild

- WC gemischt sind sauber, von 4 WC sind 2 geschlossen
- Die Grünfläche ist gepflegt und gemäht
- Die Erholungsareale weisen keine Verunreinigung auf, weder durch Sand, Kies oder Blätter noch durch Abfall. Die Abfalleimer sind für Menschen mit Behinderungen zugänglich
- Beim Gebäude besteht keine Verschmutzung durch Kies, Sand und Blätter.
- Es gibt keine Verunreinigungen der Fahrbahn und Parkplatz durch Kies, Sand oder Blätter oder Abfall

6.20.2.2 Details zur Kontrolle vom 27.6.2023

6.20.2.2.1 Ausstattung und Zustand



6.20.2.2.2 Sauberkeit und Erscheinungsbild

- WC gemischt sind sauber, von 4 WC sind 2 geschlossen
- Die Grünfläche ist gepflegt und gemäht
- Die Erholungsareale weisen keine Verunreinigung auf, weder durch Sand, Kies oder Blätter noch durch Abfall. Die Abfalleimer sind für Menschen mit Behinderungen zugänglich
- Beim Gebäude besteht keine Verschmutzung durch Kies, Sand und Blätter.
- Es gibt keine Verunreinigungen der Fahrbahn und Parkplatz durch Kies, Sand oder Blätter oder Abfall

6.21 Rastplatz Cime de l'Est 12352 (Les Preyses)

6.21.1 Beschreibung Gesamtzustand

Rastplatz mit 4 Ladeplätzen von Socar, Grünfläche mit Grillplatz, Steintischen und Waldweg.



Gesamtbewertung	76.4% / 72.1%	★★★★
Fahrbahn		100% / 100%
Parkierungsanlage		86% / 75%
Erholungsareale		77.4% / 75.6%
Ladeinfrastruktur		85% / 85%
Service für Camper		-
Gebäude		69.8% / 64.3%
Zusätzliche Angebote		-

6.21.2 Mängel

- Stellplätze für Frauen sind nicht vorhanden
- Kein WiFi.
- Keine Abfalltrennung vorhanden, Abfalleimer zum Teil voll
- Keine Verpflegungsmöglichkeiten
- Service für Camper ist nicht vorhanden
- Kein Lärmschutz
- Gefährliche Fussgängerführung, kein Zaun zur Autobahn

6.21.2.1 Details zur Kontrolle vom 17.3.2023

6.21.2.1.1 Ausstattung und Zustand

- Die Borde sind flach und für Rollstühle gut zugänglich
- Es hat 6 Steintische mit Grillplatz, ungedeckt
- Grünfläche für Hunde ist vorhanden, es gibt einen Bereich, wo sich die Hunde versäubern können, Spielfläche ist nicht abgesperrt, Robidog ist nicht vorhanden
- Wasseranschluss nur schwer für Behinderte zugänglich
- Strassenbelag neuwertig
- Lademöglichkeiten sind vorhanden

6.21.2.1.2 Sauberkeit und Erscheinungsbild

- WC sind alt und sauber beim ersten Besuch
- Die Grünfläche ist gepflegt und gemäht
- Die Erholungsareale weisen keine Verunreinigung auf, weder durch Sand, Kies oder Blätter noch durch Abfall. Die Abfalleimer sind für Menschen mit Behinderungen zugänglich
- Beim Gebäude besteht keine Verschmutzung durch Kies, Sand und Blätter.
- Es gibt keine Verunreinigungen der Fahrbahn und Parkplatz durch Kies, Sand oder Blätter oder Abfall

6.21.2.2 Details zur Kontrolle vom 22.6.2023

6.21.2.2.1 Ausstattung und Zustand



6.21.2.2.2 Sauberkeit und Erscheinungsbild

- WC sind alt und nicht sauber beim zweiten Besuch
- Die Grünfläche ist gepflegt und gemäht
- Die Erholungsareale weisen keine Verunreinigung auf, weder durch Sand, Kies oder Blätter noch durch Abfall. Die Abfalleimer sind für Menschen mit Behinderungen zugänglich
- Beim Gebäude besteht keine Verschmutzung durch Kies, Sand und Blätter.
- Es gibt keine Verunreinigungen der Fahrbahn und Parkplatz durch Kies, Sand oder Blätter oder Abfall

6.22 Rastplatz Pierre Avoi Süd 12353

6.22.1 Beschreibung Gesamtzustand

Rastplatz mit 8 Ladeplätzen von GoFast (coming soon), überdacht. Grünfläche mit Park und Steintischen. Grosser Auslauf zum Spazieren mit dem Hund.



Gesamtbewertung	75.5% / 69.2%	★★★★
Fahrbahn	100% / 100%	
Parkierungsanlage	77.6% / 82%	
Erholungsareale	83.4% / 77.4%	
Ladeinfrastruktur	85% / 85%	
Service für Camper	-	
Gebäude	68.7% / 48.5%	
Zusätzliche Angebote	-	

6.22.2 Mängel

- Stellplätze für Frauen sind nicht vorhanden
- Kein WiFi.
- Keine Abfalltrennung vorhanden, Abfalleimer zum Teil voll
- Keine Verpflegungsmöglichkeiten
- Service für Camper ist nicht vorhanden
- Kein Lärmschutz
- Herumliegender Abfall beim Gebäude
- Wasseranschluss aussen nur schwer für Behinderte zugänglich

6.22.2.1 Details zur Kontrolle vom 17.3.2023

6.22.2.1.1 Ausstattung und Zustand

- Die Borde sind flach und für Rollstühle gut zugänglich
- Es hat 4 Steintische mit Grillplatz und Brunnen, ungedeckt
- Grünfläche/Hügel für Hunde ist vorhanden, es gibt einen Bereich, wo sich die Hunde versäubern können, Spielfläche ist nicht abgesperrt, Robidog ist nicht vorhanden, Drehtüre für ins Aussengelände vorhanden
- Wasseranschluss nur schwer für Behinderte zugänglich
- Strassenbelag sowie Markierungen sind neuwertig
- Lademöglichkeiten sind vorhanden, GoFast Ladesäulen, sie laufen aber noch nicht

6.22.2.1.2 Sauberkeit und Erscheinungsbild

- WC sind alt und sauber beim ersten Besuch
- Die Grünfläche ist gepflegt und gemäht
- Die Erholungsareale weisen keine Verunreinigung auf, weder durch Sand, Kies oder Blätter noch durch Abfall. Die Abfalleimer sind für Menschen mit Behinderungen zugänglich
- Es gibt keine Verunreinigungen der Fahrbahn und Parkplatz durch Kies, Sand oder Blätter oder Abfall

6.22.2.2 Details zur Kontrolle vom 22.6.2023

6.22.2.2.1 Ausstattung und Zustand

6.22.2.2.2 Sauberkeit und Erscheinungsbild

- WC Herren ist nicht sauber, WC Damen ist geschlossen, WC für Behinderte ist sauber
- Die Grünfläche ist gepflegt und gemäht
- Die Erholungsareale weisen keine Verunreinigung auf, weder durch Sand, Kies oder Blätter noch durch Abfall. Die Abfalleimer sind für Menschen mit Behinderungen zugänglich
- Es gibt keine Verunreinigungen der Fahrbahn und Parkplatz durch Kies, Sand oder Blätter oder Abfall

6.23 Rastplatz Pierre Avoi Nord (Gd Chavalard) 12354

6.23.1 Beschreibung Gesamtzustand

Rastplatz mit 8 Ladeplätzen (coming soon) von GoFast, überdacht. Grünfläche mit Park und Steintischen. Auslauf zum Spazieren mit dem Hund auf einem Hügel.

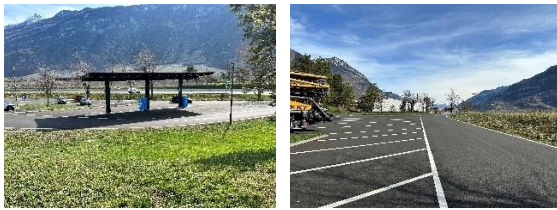

Gesamtbewertung	76.2% / 75.5%	★★★★
Fahrbahn		100% / 100%
Parkierungsanlage		82% / 77.6%
Erholungsareale		83.4% / 83.4%
Ladeinfrastruktur		85% / 85%
Service für Camper		-
Gebäude		67.8% / 68.7%
Zusätzliche Angebote		-

6.23.2 Mängel

- Stellplätze für Frauen sind nicht vorhanden
- Kein WiFi.
- Keine Abfalltrennung vorhanden, Abfalleimer zum Teil voll
- Keine Verpflegungsmöglichkeiten
- Service für Camper ist nicht vorhanden
- Kein Lärmschutz
- Wasseranschluss aussen nur schwer für Behinderte zugänglich

6.23.2.1 Details zur Kontrolle vom 17.3.2023

6.23.2.1.1 Ausstattung und Zustand

- Die Borde sind flach und für Rollstühle gut zugänglich
- Es hat 4 Steintische mit Grillplatz und Brunnen, ungedeckt
- Grünfläche/Hügel für Hunde ist vorhanden, es gibt einen Bereich, wo sich die Hunde versäubern können, Spielfläche ist nicht abgesperrt, Robidog ist nicht vorhanden
- Wasseranschluss nur schwer für Behinderte zugänglich
- Beim Gebäude besteht keine Verschmutzung durch Kies, Sand und Blätter.
- Strassenbelag sowie Markierungen sind neuwertig
- Lademöglichkeiten sind vorhanden, GoFast Ladesäulen, sie laufen aber noch nicht

6.23.2.1.2 Sauberkeit und Erscheinungsbild

- WC sind alle mittelmässig sauber
- Die Grünfläche ist gepflegt und gemäht
- Die Erholungsareale weisen keine Verunreinigung auf, weder durch Sand, Kies oder Blätter noch durch Abfall. Die Abfalleimer sind für Menschen mit Behinderungen zugänglich

- Es gibt keine Verunreinigungen der Fahrbahn und Parkplatz durch Kies, Sand oder Blätter oder Abfall

6.23.2.2 Details zur Kontrolle vom 22.6.2023

6.23.2.2.1 Ausstattung und Zustand

6.23.2.2.2 Sauberkeit und Erscheinungsbild

- WC sind alle mittelmässig sauber
- Die Grünfläche ist gepflegt und gemäht
- Die Erholungsareale weisen keine Verunreinigung auf, weder durch Sand, Kies oder Blätter noch durch Abfall. Die Abfalleimer sind für Menschen mit Behinderungen zugänglich
- Es gibt keine Verunreinigungen der Fahrbahn und Parkplatz durch Kies, Sand oder Blätter oder Abfall

6.24 Rastplatz Ardon Süd (Chamoson) 12356

6.24.1 Beschreibung Gesamtzustand

Rastplatz mit 4 Ladeplätzen von Move. Schöner, neu angefertigter Park mit See und Holzbrücken, Tischen und Bänken.



Gesamtbewertung	72.6% / 72%	★★★★
Fahrbahn		100% / 100%
Parkierungsanlage		82% / 71%
Erholungsareale		68% / 76%
Ladeinfrastruktur		85% / 85%
Service für Camper		-
Gebäude		66% / 66%
Zusätzliche Angebote		-

6.24.2 Mängel

- Stellplätze für Frauen sind nicht vorhanden
- Kein WiFi.
- Keine Abfalltrennung vorhanden, Abfalleimer zum Teil voll
- Keine Verpflegungsmöglichkeiten
- Service für Camper ist nicht vorhanden
- Kein Lärmschutz
- Wasseranschluss aussen nur schwer für Behinderte zugänglich
- Gefährliche Fussgängerführung: Weg vom Park ohne Zaun zu Einfahrtspur.

6.24.2.1 Details zur Kontrolle vom 17.3.2023

6.24.2.1.1 Ausstattung und Zustand

- Die Borde sind flach und für Rollstühle gut zugänglich
- Ein Park ist im Bau, momentan keine Tische vorhanden
- Auslauf für Hunde ist nicht vorhanden, es gibt einen kleinen Bereich, wo sich die Hunde versäubern können, Spielfläche ist nicht abgesperrt, Robidog ist nicht vorhanden

- Wasseranschluss nur schwer für Behinderte zugänglich
- Beim Gebäude besteht keine Verschmutzung durch Kies, Sand und Blätter.
- Strassenbelag sowie Markierungen sind neuwertig
- Lademöglichkeiten sind vorhanden, 4 Move Ladesäulen, ungedeckt

6.24.2.1.2 Sauberkeit und Erscheinungsbild

- WC Damen und für Behinderte sind sauber. WC Herren sind nicht sauber
- Die Grünfläche ist gepflegt und gemäht
- Die Erholungsareale weisen keine Verunreinigung auf, weder durch Sand, Kies oder Blätter noch durch Abfall. Die Abfalleimer sind für Menschen mit Behinderungen zugänglich
- Es gibt keine Verunreinigungen der Fahrbahn und Parkplatz durch Kies, Sand oder Blätter oder Abfall

6.24.2.2 Details zur Kontrolle vom 22.6.2023

6.24.2.2.1 Ausstattung und Zustand

- Es hat neu 5 Tische mit Grillplatz, See, Brücken, Rundweg

6.24.2.2.2 Sauberkeit und Erscheinungsbild

- WC Damen und für Behinderte sind sauber. WC Herren sind nicht sauber
- Die Grünfläche ist gepflegt und gemäht
- Die Erholungsareale weisen keine Verunreinigung auf, weder durch Sand, Kies oder Blätter noch durch Abfall. Die Abfalleimer sind für Menschen mit Behinderungen zugänglich
- Es gibt keine Verunreinigungen der Fahrbahn und Parkplatz durch Kies, Sand oder Blätter oder Abfall

6.25 Rastplatz Ardon Nord (Chamoson) 12355

6.25.1 Beschreibung Gesamtzustand

Rastplatz mit 4 Ladeplätzen von Move. Park mit mehreren Steintischen, Grillplatz sowie ein kleiner See.



Gesamtbewertung	74.1% / 73.6%	★★★★
Fahrbahn		100% / 100%
Parkierungsanlage		82% / 77.6%
Erholungsareale		79.8% / 79.2%
Ladeinfrastruktur		85% / 85%
Service für Camper		-
Gebäude		63.3% / 64.9%
Zusätzliche Angebote		-

6.25.2 Mängel

- Stellplätze für Frauen sind nicht vorhanden
- Kein WiFi.
- Keine Abfalltrennung vorhanden, Abfalleimer zum Teil voll
- Keine Verpflegungsmöglichkeiten



- Service für Camper ist nicht vorhanden
- Kein Lärmschutz
- Wasseranschluss aussen nur schwer für Behinderte zugänglich
- Kein Zaun zur Autobahn
- Ein Tisch ist defekt

6.25.2.1 Details zur Kontrolle vom 17.3.2023

6.25.2.1.1 Ausstattung und Zustand

- Die Borde sind flach und für Rollstühle gut zugänglich
- 5 Tische aus Stein in einem Park mit einem See vorhanden inkl. Grillstelle
- Auslauf für Hunde ist vorhanden, es gibt einen Bereich, wo sich die Hunde versäubern können, Spielfläche ist nicht abgesperrt, Robidog ist nicht vorhanden
- Wasseranschluss nur schwer für Behinderte zugänglich
- Beim Gebäude besteht keine Verschmutzung durch Kies, Sand und Blätter.
- Strassenbelag sowie Markierungen sind neuwertig
- Lademöglichkeiten sind vorhanden, 4 Move Ladesäulen, ungedeckt

6.25.2.1.2 Sauberkeit und Erscheinungsbild

- WC Damen und für Behinderte sind sauber. WC Herren sind nicht sauber
- Die Grünfläche ist gepflegt und gemäht
- Die Erholungsareale weisen keine Verunreinigung auf, weder durch Sand, Kies oder Blätter noch durch Abfall. Die Abfalleimer sind für Menschen mit Behinderungen zugänglich
- Es gibt keine Verunreinigungen der Fahrbahn und Parkplatz durch Kies, Sand oder Blätter oder Abfall

6.25.2.2 Details zur Kontrolle vom 22.6.2023

6.25.2.2.1 Ausstattung und Zustand

6.25.2.2.2 Sauberkeit und Erscheinungsbild

- WC Damen und für Behinderte sind sauber. WC Herren sind nicht sauber
- Die Grünfläche ist gepflegt und gemäht
- Die Erholungsareale weisen keine Verunreinigung auf, weder durch Sand, Kies oder Blätter noch durch Abfall. Die Abfalleimer sind für Menschen mit Behinderungen zugänglich
- Es gibt keine Verunreinigungen der Fahrbahn und Parkplatz durch Kies, Sand oder Blätter oder Abfall

6.26 Rastplatz Dents des Morcles (Les Preyses) 12351

6.26.1 Beschreibung Gesamtzustand

Rastplatz mit 4 Ladeplätzen von Socar (2 in Betrieb). Park mit mehreren Steintischen, Erdwall und mit Brunnen.



Gesamtbewertung	76.8% / 74.3%	★ ★ ★ ★
Fahrbahn		100% / 100%
Parkierungsanlage		86% / 75%
Erholungsareale		79.4% / 78.2%



Ladeinfrastruktur	85% / 85%
Service für Camper	-
Gebäude	69.8% / 69.8%
Zusätzliche Angebote	-

6.26.2 Mängel

- Stellplätze für Frauen sind nicht vorhanden
- Kein WiFi.
- Keine Abfalltrennung vorhanden, Abfalleimer zum Teil voll
- Keine Verpflegungsmöglichkeiten
- Service für Camper ist nicht vorhanden
- Kein Lärmschutz
- Wasseranschluss aussen nur schwer für Behinderte zugänglich
- Gefährliche Fussgängerführung zur Grünfläche

6.26.2.1 Details zur Kontrolle vom 17.3.2023

6.26.2.1.1 Ausstattung und Zustand

- Die Borde sind flach und für Rollstühle gut zugänglich
- 6 Tische aus Stein mit einem Erdwall umgeben
- Auslauf für Hunde ist vorhanden, es gibt einen Bereich, wo sich die Hunde versäubern können, Spielfläche ist nicht abgesperrt, Robidog ist nicht vorhanden, Drehtüre für ins Aussengelände vorhanden
- Wasseranschluss nur schwer für Behinderte zugänglich
- Strassenbelag sowie Markierungen sind neuwertig
- Lademöglichkeiten sind vorhanden, 4 Socar Ladesäulen (2 verfügbar), ungedeckt

6.26.2.1.2 Sauberkeit und Erscheinungsbild

- WC sind alle sauber
- Die Grünfläche ist gepflegt und gemäht
- Die Erholungsareale weisen keine Verunreinigung auf, weder durch Sand, Kies oder Blätter noch durch Abfall. Die Abfalleimer sind für Menschen mit Behinderungen zugänglich
- Es gibt keine Verunreinigungen der Fahrbahn und Parkplatz durch Kies, Sand oder Blätter oder Abfall
- Beim Gebäude besteht keine Verschmutzung durch Kies, Sand und Blätter.

6.26.2.2 Details zur Kontrolle vom 22.6.2023

6.26.2.2.1 Ausstattung und Zustand

6.26.2.2.2 Sauberkeit und Erscheinungsbild

- WC sind alle sauber
- Die Grünfläche ist gepflegt und gemäht
- Die Erholungsareale weisen keine Verunreinigung auf, weder durch Sand, Kies oder Blätter noch durch Abfall. Die Abfalleimer sind für Menschen mit Behinderungen zugänglich
- Es gibt keine Verunreinigungen der Fahrbahn und Parkplatz durch Kies, Sand oder Blätter oder Abfall
- Beim Gebäude besteht keine Verschmutzung durch Kies, Sand und Blätter.

6.27 Rastplatz Oberbipp-Walterswil 13853

6.27.1 Beschreibung Gesamtzustand

- Geschlossen wegen Baustelle (3.4.23/29.6.23)

6.28 Rastplatz Eggberg 13862

6.28.1 Beschreibung Gesamtzustand

Rastplatz mit 4 Ladeplätzen von Socar (2 in Betrieb). WC-Gebäude im Bau (keine Bewertung).



Gesamtbewertung	57.8% / -	★★★
Fahrbahn		100% / -
Parkierungsanlage		100% / -
Erholungsareale		78.8% / -
Ladeinfrastruktur		80% / -
Service für Camper		-
Gebäude		?
Zusätzliche Angebote		-

6.28.2 Sauberkeit und Erscheinungsbild

- Anlage teils offen am 3.4.23, Umbauarbeiten (Anlage ganz geschlossen am 29.6.23)

6.29 Rastplatz Tenniken Mühlematt Ost 13861

6.29.1 Beschreibung Gesamtzustand

Neu gestalteter Rastplatz mit 4 Ladeplätzen von Move. Picknickmöglichkeit mit Tischen und Bänken.



Gesamtbewertung	- / 79.3%	★★★★
Fahrbahn	- / 100%	
Parkierungsanlage	- / 59.8%	
Erholungsareale	- / 87.8%	
Ladeinfrastruktur	- / 85%	
Service für Camper	-	
Gebäude	- / 90%	
Zusätzliche Angebote	-	

6.29.2 Mängel

- Stellplätze für Frauen sind nicht vorhanden
- Kein WiFi.
- Keine Abfalltrennung vorhanden, Abfalleimer zum Teil voll
- Keine Verpflegungsmöglichkeiten
- Service für Camper ist nicht vorhanden
- Kein Lärmschutz
- Grosse herumliegende Äste am Boden
- Gefährliche Fussgängerführung zur Grünfläche

6.29.2.1 Details zur Kontrolle vom 29.6.2023 (am 3.4.23 ist der Rastplatz eine Baustelle)

6.29.2.1.1 Ausstattung und Zustand

- Die Borde sind flach und für Rollstühle gut zugänglich
- 8 Tische ungedeckt sind vorhanden
- Auslauf für Hunde ist vorhanden, es gibt einen Bereich, wo sich die Hunde versäubern können, eine kleine Spielfläche ist nicht abgesperrt, Robidog ist nicht vorhanden
- Strassenbelag sowie Markierungen sind neuwertig
- Lademöglichkeiten sind vorhanden, 4 Move Ladesäulen, ungedeckt, nicht anhängertauglich

6.29.2.1.2 Sauberkeit und Erscheinungsbild

- WC sind alle sauber und neu, Gebäude neu gebaut
- Die Grünfläche ist gepflegt und gemäht
- Die Erholungsareale weisen keine Verunreinigung auf, weder durch Sand, Kies oder Blätter noch durch Abfall. Die Abfalleimer sind für Menschen mit Behinderungen zugänglich
- Es gibt keine Verunreinigungen der Fahrbahn und Parkplatz durch Kies, Sand oder Blätter oder Abfall
- Beim Gebäude besteht keine Verschmutzung durch Kies, Sand und Blätter.

6.30 Rastplatz Tenniken Mühlematt West 13860

6.30.1 Beschreibung Gesamtzustand

Rastplatz mit 4 Ladeplätzen von Move. Picknickmöglichkeit mit Tischen und Bänken sowie Spielplatz für Kinder, Verpflegungsautomat.



Gesamtbewertung	84.9% / -	★★★★★
Fahrbahn	100% / -	
Parkierungsanlage	86% / -	
Erholungsareale	90% / -	
Ladeinfrastruktur	85% / -	
Service für Camper	-	
Gebäude	89.8% / -	
Zusätzliche Angebote	60% / -	

6.30.2 Mängel

- Stellplätze für Frauen sind nicht vorhanden
- Kein WiFi.
- Abfalleimer zum Teil voll
- Service für Camper ist nicht vorhanden
- Kein Lärmschutz
- Gefährliche Einfahrt

6.30.2.1 Details zur Kontrolle vom 3.4.2023 (am 29.6.23 ist der Rastplatz geschlossen)

6.30.2.1.1 Ausstattung und Zustand

- Die Borde sind flach und für Rollstühle gut zugänglich
- 8 Tische ungedeckt, sowie Verpflegungsautomaten sind vorhanden
- Abfalltrennung für PET vorhanden
- Ein Wickelraum im Behinderten-WC ist vorhanden, Zugang ohne Schlüssel
- Ein Spielplatz für Kinder ist vorhanden mit Rutschbahn und Kletterstein, nicht abgetrennt durch einen Zaun
- Auslauf für Hunde ist vorhanden, es gibt einen Bereich, wo sich die Hunde versäubern können, eine kleine Spielfläche ist nicht abgesperrt, Robidog ist nicht vorhanden
- Strassenbelag sowie Markierungen sind neuwertig
- Lademöglichkeiten sind vorhanden, 4 Move Ladesäulen, ungedeckt, nicht anhängertauglich

6.30.2.1.2 Sauberkeit und Erscheinungsbild

- WC sind alle sauber, jedoch Geruch nach Urin
- Die Grünfläche ist gepflegt und gemäht
- Die Erholungsareale weisen keine Verunreinigung auf, weder durch Sand, Kies oder Blätter noch durch Abfall. Die Abfalleimer sind für Menschen mit Behinderungen zugänglich
- Es gibt keine Verunreinigungen der Fahrbahn und Parkplatz durch Kies, Sand oder Blätter oder Abfall
- Beim Gebäude besteht keine Verschmutzung durch Kies, Sand und Blätter.

6.31 Rastplatz Mumpf Nord 13865

6.31.1 Beschreibung Gesamtzustand

Rastplatz mit 4 Ladeplätzen von Move. Picknickmöglichkeit mit Tischen und Bänken. Grill Stop.



Gesamtbewertung	77.1% / 77.4%	★★★★
Fahrbahn	100% / 100%	
Parkierungsanlage	74.2% / 74.2%	
Erholungsareale	82.4% / 82.4%	
Ladeinfrastruktur	80% / 80%	
Service für Camper	-	
Gebäude	79.2% / 80.3%	
Zusätzliche Angebote	60% / 60%	

6.31.2 Mängel

- Stellplätze für Frauen sind nicht vorhanden
- Kein WiFi.
- Abfalleimer zum Teil voll
- Service für Camper ist nicht vorhanden
- Kein Lärmschutz
- Schlechte Beleuchtung
- Sitzbänke alt und zum Teil defekt
- Keine Rampe bei den Parkplätzen für Rollstühle

6.31.2.1 Details zur Kontrolle vom 3.4.2023

6.31.2.1.1 Ausstattung und Zustand

- 12 Tische und Sitzbänke ungedeckt
- Abfalltrennung für PET vorhanden
- Auslauf für Hunde ist vorhanden, es gibt einen Bereich, wo sich die Hunde versäubern können, eine kleine Spielfläche ist nicht abgesperrt, Robidog ist nicht vorhanden
- Strassenbelag sowie Markierungen sind neuwertig
- Lademöglichkeiten sind vorhanden, 4 Move Ladesäulen, ungedeckt, nicht anhängertauglich
- Grill-Stop ist vorhanden

6.31.2.1.2 Sauberkeit und Erscheinungsbild

- WC sind alle sauber, jedoch Geruch nach Urin
- Die Grünfläche ist gepflegt und gemäht
- Die Erholungsareale weisen keine Verunreinigung auf, weder durch Sand, Kies oder Blätter noch durch Abfall. Die Abfalleimer sind für Menschen mit Behinderungen zugänglich
- Es gibt keine Verunreinigungen der Fahrbahn und Parkplatz durch Kies, Sand oder Blätter oder Abfall
- Beim Gebäude besteht keine Verschmutzung durch Kies, Sand und Blätter.

6.31.2.2 Details zur Kontrolle vom 29.6.2023



6.31.2.2.1 Sauberkeit und Erscheinungsbild

- WC sind alle sauber
- Die Grünfläche ist gepflegt und gemäht
- Die Erholungsareale weisen keine Verunreinigung auf, weder durch Sand, Kies oder Blätter noch durch Abfall. Die Abfalleimer sind für Menschen mit Behinderungen zugänglich
- Es gibt keine Verunreinigungen der Fahrbahn und Parkplatz durch Kies, Sand oder Blätter oder Abfall
- Beim Gebäude besteht keine Verschmutzung durch Kies, Sand und Blätter.

6.32 Rastplatz Mumpf Süd 13864

6.32.1 Beschreibung Gesamtzustand

Rastplatz mit 4 Ladeplätzen von Move. Picknickmöglichkeit mit Tischen und Bänken. Grill Stop erreichbar via Unterführung zu gegenüberliegendem Rastplatz. Zusätzlich Verpflegungsautomaten.

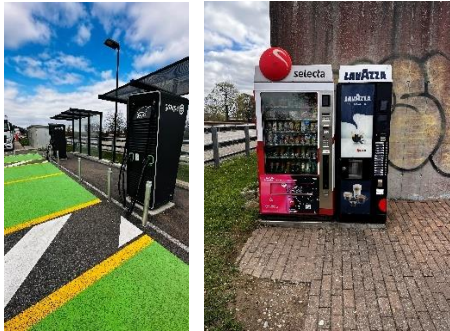

Gesamtbewertung	74.5% / 74.3%	★★★★
Fahrbahn		100% / 100%
Parkierungsanlage		78% / 77%
Erholungsareale		82.4% / 82.4%
Ladeinfrastruktur		80% / 80%
Service für Camper		-
Gebäude		68.2% / 68.2%
Zusätzliche Angebote		60% / 60%

6.32.2 Mängel

- Stellplätze für Frauen sind nicht vorhanden
- Kein WiFi.
- Etwas Abfall im Gras
- Service für Camper ist nicht vorhanden
- Kein Lärmschutz
- Schlechte Beleuchtung
- Es gibt Verunreinigungen durch viele Zigarettenstummel bei Fahrbahn und Parkplatz

6.32.2.1 Details zur Kontrolle vom 3.4.2023

6.32.2.1.1 Ausstattung und Zustand

- 12 Tische und Sitzbänke ungedeckt
- Abfalltrennung für PET vorhanden
- Auslauf für Hunde ist vorhanden, es gibt einen Bereich, wo sich die Hunde versäubern können, eine kleine Spielfläche ist nicht abgesperrt, Robidog ist nicht vorhanden
- Strassenbelag sowie Markierungen sind neuwertig
- Lademöglichkeiten sind vorhanden, 4 Move Ladesäulen, ungedeckt, nicht anhängertauglich
- Verpflegungsautomat sowie eine Unterführung zum Grill-Stop ist vorhanden

6.32.2.1.2 Sauberkeit und Erscheinungsbild

- WC sind alle sauber, jedoch Geruch nach Urin
- Die Grünfläche ist gepflegt und gemäht
- Die Erholungsareale weisen keine Verunreinigung auf, weder durch Sand, Kies oder Blätter noch durch Abfall. Die Abfalleimer sind für Menschen mit Behinderungen zugänglich
- Beim Gebäude besteht keine Verschmutzung durch Kies, Sand und Blätter.

6.32.2.2 Details zur Kontrolle vom 29.6.2023



6.32.2.2.1 Sauberkeit und Erscheinungsbild

- WC sind alle sauber, jedoch Geruch nach Urin
- Die Grünfläche ist gepflegt und gemäht
- Ein einsamer Stuhl wurde am Rand entsorgt
- Die Erholungsareale weisen keine Verunreinigung auf, weder durch Sand, Kies oder Blätter noch durch Abfall. Die Abfalleimer sind für Menschen mit Behinderungen zugänglich
- Beim Gebäude besteht keine Verschmutzung durch Kies, Sand und Blätter.

6.33 Rastplatz Teufengraben 13863

6.33.1 Beschreibung Gesamtzustand

- Rastplatz mit 4 Ladeplätzen von Socar. Geschlossen wegen Baustelle (3.4.23/29.6.23)



6.34 Rastplatz Oberbipp 13851

6.34.1 Beschreibung Gesamtzustand

In die Jahre gekommener Rastplatz mit Verpflegungsautomaten und einigen Tischen mit Grünfläche.



Gesamtbewertung	57.9% / 57.9%	★★★
Fahrbahn		100% / 100%
Parkierungsanlage		82% / 77%
Erholungsareale		86.4% / 80.4%
Ladeinfrastruktur		-
Service für Camper		-
Gebäude		47.6% / 51.5%
Zusätzliche Angebote		30% / 60%

6.34.2 Mängel

- Stellplätze für Frauen sind nicht vorhanden
- Kein WiFi.
- Service für Camper ist nicht vorhanden
- Kein Lärmschutz
- Keine Lademöglichkeit vorhanden
- Schlechte Beleuchtung
- Alle Abfalleimer voll
- Dreck am Boden im Gebäude
- Gebäude alt und heruntergekommen, nicht einladend

6.34.2.1 Details zur Kontrolle vom 3.4.2023

6.34.2.1.1 Ausstattung und Zustand

- 6 Tische und Sitzbänke ungedeckt



- Abfalltrennung für PET vorhanden
- Auslauf für Hunde ist vorhanden, es gibt einen Bereich, wo sich die Hunde versäubern können, eine kleine Spielfläche ist nicht abgesperrt, Robidog ist nicht vorhanden
- Türe für ins Aussengelände
- Verpflegungsautomat vorhanden, Selecta ausser Betrieb

6.34.2.1.2 Sauberkeit und Erscheinungsbild

- WC sind nicht sauber
- Die Erholungsareale weisen keine Verunreinigung auf, weder durch Sand, Kies oder Blätter noch durch Abfall. Die Abfalleimer sind für Menschen mit Behinderungen zugänglich
- Beim Gebäude besteht keine Verschmutzung durch Kies, Sand und Blätter.

6.34.2.2 Details zur Kontrolle vom 29.6.2023

6.34.2.2.1 Sauberkeit und Erscheinungsbild

- WC sind nicht sauber
- Die Erholungsareale weisen keine Verunreinigung auf, weder durch Sand, Kies oder Blätter noch durch Abfall. Die Abfalleimer sind für Menschen mit Behinderungen zugänglich
- Beim Gebäude besteht keine Verschmutzung durch Kies, Sand und Blätter.
- Verpflegungsautomat funktioniert wieder

6.35 Rastplatz Chölfeld Utzenstorf 12155

6.35.1 Beschreibung Gesamtzustand

Geschlossen wegen Baustelle (3.4./29.6.2023)

6.36 Rastplatz Buchholz West 12156

6.36.1 Beschreibung Gesamtzustand

Rastplatz mit Imbisswagen und etwas alter WC-Anlage. Grünfläche ohne Zaun zu Autobahn.



Gesamtbewertung	58.7% / 57.7%	★★★
Fahrbahn		90% / 77.5%
Parkierungsanlage		85% / 85%
Erholungsareale		73.8% / 70.8%
Ladeinfrastruktur		-
Service für Camper		-
Gebäude		59.8% / 62.5%
Zusätzliche Angebote		60% / 60%

6.36.2 Mängel

- Stellplätze für Frauen sind nicht vorhanden
- Kein WiFi.
- Service für Camper ist nicht vorhanden
- Kein Lärmschutz
- Keine Lademöglichkeit vorhanden
- Markierungen schlecht
- Es gibt Belagsschäden
- Der Weg für Rollstühle und Kinderwagen ist holprig und uneben
- Sitzbänke morsch und defekt
- Grünfläche ungepflegt

6.36.2.1 Details zur Kontrolle vom 3.4.2023

6.36.2.1.1 Ausstattung und Zustand

- 9 Tische und Sitzbänke, davon 3 gedeckt
- Auslauf für Hunde ist vorhanden, es gibt einen Bereich, wo sich die Hunde versäubern können, eine kleine Spielfläche ist nicht abgesperrt, Robidog ist nicht vorhanden
- Imbisswagen vorhanden

6.36.2.1.2 Sauberkeit und Erscheinungsbild

- WC sind nur mässig sauber, das Gebäude eher alt
- Die Erholungsareale weisen keine Verunreinigung auf, weder durch Sand, Kies oder Blätter noch durch Abfall. Die Abfalleimer sind für Menschen mit Behinderungen zugänglich
- Beim Gebäude besteht keine Verschmutzung durch Kies, Sand und Blätter.

6.36.2.2 Details zur Kontrolle vom 29.6.2023

6.36.2.2.1 Sauberkeit und Erscheinungsbild

- WC sind nur mässig sauber, das Gebäude eher alt
- Ein neuer Spiegel im WC Damen



- Die Erholungsareale weisen keine Verunreinigung auf, weder durch Sand, Kies oder Blätter noch durch Abfall. Die Abfalleimer sind für Menschen mit Behinderungen zugänglich
- Beim Gebäude besteht keine Verschmutzung durch Kies, Sand und Blätter.

6.37 Rastplatz Buchholz Ost/Nord 12157

6.37.1 Beschreibung Gesamtzustand

Rastplatz mit Imbiss-Stand und etwas alter WC-Anlage. Grünfläche ohne Zaun zu Autobahn.



Gesamtbewertung	62.4% / 61%	★★★★
Fahrbahn		100% / 100%
Parkierungsanlage		77.5% / 77.5%
Erholungsareale		70.7% / 68.3%
Ladeinfrastruktur		-
Service für Camper		-
Gebäude		75.9% / 72.9%
Zusätzliche Angebote		60% / 60%

6.37.2 Mängel

- Stellplätze für Frauen sind nicht vorhanden
- Kein WiFi.
- Service für Camper ist nicht vorhanden
- Kein Lärmschutz
- Keine Lademöglichkeit vorhanden
- Der Gehweg ist in schlechtem Zustand und uneben
- Sitzbänke morsch und defekt
- Schlechte Beleuchtung

6.37.2.1 Details zur Kontrolle vom 4.4.2023

6.37.2.1.1 Ausstattung und Zustand

- 12 Tische und Sitzbänke, davon 3 gedeckt
- Auslauf für Hunde ist vorhanden, es gibt einen Bereich, wo sich die Hunde versäubern können, eine kleine Spielfläche ist nicht abgesperrt, Robidog ist nicht vorhanden
- Imbisswagen vorhanden

6.37.2.1.2 Sauberkeit und Erscheinungsbild

- WC Damen ist sauber, das WC Herren nicht sauber, das Gebäude eher alt
- Die Erholungsareale weisen keine Verunreinigung auf, weder durch Sand, Kies oder Blätter noch durch Abfall. Die Abfalleimer sind für Menschen mit Behinderungen zugänglich
- Beim Gebäude besteht keine Verschmutzung durch Kies, Sand und Blätter.

6.37.2.2 Details zur Kontrolle vom 22.6.2023

6.37.2.2.1 Sauberkeit und Erscheinungsbild

- WC sind nur mässig sauber, das Gebäude eher alt
- Ein neuer Spiegel im WC Damen
- Die Erholungsareale weisen keine Verunreinigung auf, weder durch Sand, Kies oder Blätter noch durch Abfall. Die Abfalleimer sind für Menschen mit Behinderungen zugänglich
- Beim Gebäude besteht keine Verschmutzung durch Kies, Sand und Blätter.

6.38 Rastplatz Martischeiju Nord 12360

6.38.1 Beschreibung Gesamtzustand

Kleiner Rastplatz ohne Grünfläche



Gesamtbewertung	58.4% / 58.4%	★★★★
Fahrbahn		95% / 100%
Parkieranlage		81% / 81%
Erholungsareale		56.4% / 56.4%
Ladeinfrastruktur		-
Service für Camper		-
Gebäude		71.3% / 71.3%
Zusätzliche Angebote		-

6.38.2 Mängel

- Stellplätze für Frauen sind nicht vorhanden
- Kein WiFi.
- Service für Camper ist nicht vorhanden
- Kein Lärmschutz
- Keine Lademöglichkeit vorhanden
- Abfall am Strassenrand
- Keine Verpflegungsmöglichkeiten vorhanden

6.38.2.1 Details zur Kontrolle vom 4.4.2023

6.38.2.1.1 Ausstattung und Zustand

- 1 Tisch gedeckt
- Auslauf für Hunde ist nicht vorhanden
- keine Grünfläche vorhanden

6.38.2.1.2 Sauberkeit und Erscheinungsbild

- Alle WC sind in einem sauberen Zustand
- Beim Gebäude besteht keine Verschmutzung durch Kies, Sand und Blätter.

6.38.2.2 Details zur Kontrolle vom 18.8.2023

6.38.2.2.1 Sauberkeit und Erscheinungsbild

- Alle WC sind in einem sauberen Zustand
- Beim Gebäude besteht keine Verschmutzung durch Kies, Sand und Blätter.

6.39 Rastplatz Martischeiju Süd 12359

6.39.1 Beschreibung Gesamtzustand

Rastplatz mit kleiner Grünfläche hinter dem Gebäude



Gesamtbewertung	59.8% / 60.4%	★★★★
Fahrbahn		100% / 100%
Parkierungsanlage		82% / 82%
Erholungsareale		60% / 63%
Ladeinfrastruktur		-
Service für Camper		-
Gebäude		71.3% / 71.3%
Zusätzliche Angebote		-

6.39.2 Mängel

- Stellplätze für Frauen sind nicht vorhanden
- Kein WiFi.
- Service für Camper ist nicht vorhanden
- Kein Lärmschutz
- Keine Lademöglichkeit vorhanden
- Keine Verpflegungsmöglichkeiten vorhanden

6.39.2.1 Details zur Kontrolle vom 4.4.2023

6.39.2.1.1 Ausstattung und Zustand

- 2 Tische gedeckt
- Auslauf für Hunde ist vorhanden hinter dem Gebäude mit abgesperrter Fläche

6.39.2.1.2 Sauberkeit und Erscheinungsbild

- Alle WC sind in einem sauberen Zustand
- Beim Gebäude besteht keine Verschmutzung durch Kies, Sand und Blätter
- Bei den Erholungsarealen besteht keine Verschmutzung durch Kies, Sand und Blätter oder Abfall

6.39.2.2 Details zur Kontrolle vom 18.8.2023

6.39.2.2.1 Sauberkeit und Erscheinungsbild

- Alle WC sind in einem sauberen Zustand
- Beim Gebäude besteht keine Verschmutzung durch Kies, Sand und Blätter
- Bei den Erholungsarealen besteht keine Verschmutzung durch Kies, Sand und Blätter oder Abfall

6.40 Rastplatz La Biolaz 12358

6.40.1 Beschreibung Gesamtzustand

Rastplatz mit Lademöglichkeit. Grünfläche mit Steintischen und Lärmschutzwall.



Gesamtbewertung	72.5% / 73.4%	★★★★
Fahrbahn		100% / 100%
Parkierungsanlage		76.8% / 76.8%
Erholungsareale		82.4% / 82.4%
Ladeinfrastruktur		75% / 75%
Service für Camper		-
Gebäude		64.9% / 67.6%
Zusätzliche Angebote		-

6.40.2 Mängel

- Stellplätze für Frauen sind nicht vorhanden
- Kein WiFi.
- Service für Camper ist nicht vorhanden
- Kein Zaun zu Autobahn

6.40.2.1 Details zur Kontrolle vom 4.4.2023

6.40.2.1.1 Ausstattung und Zustand

- 8 Steintische ungedeckt
- 6 Ladeplätze von Move, ungedeckt
- Auslauf für Hunde ist vorhanden, es gibt einen Bereich, wo sich die Hunde versäubern können, eine kleine Spielfläche ist nicht abgesperrt, Robidog ist nicht vorhanden
- Drehtüre zu Aussengelände vorhanden

6.40.2.1.2 Sauberkeit und Erscheinungsbild

- WC Herren ist nicht sauber, Damen WC und Rollstuhl WC sind sauber
- Die Erholungsareale weisen keine Verunreinigung auf, weder durch Sand, Kies oder Blätter noch durch Abfall. Die Abfalleimer sind für Menschen mit Behinderungen zugänglich
- Beim Gebäude besteht eine Verunreinigung durch Abfall

6.40.2.2 Details zur Kontrolle vom 18.8.2023

6.40.2.2.1 Sauberkeit und Erscheinungsbild

- Alle WC sind sauber aber Geruch nach Urin
- Die Erholungsareale weisen keine Verunreinigung auf, weder durch Sand, Kies oder Blätter noch durch Abfall. Die Abfalleimer sind für Menschen mit Behinderungen zugänglich
- Beim Gebäude besteht eine Verunreinigung durch Abfall

6.41 Rastplatz Aproz (île de Sion) 12357

6.41.1 Beschreibung Gesamtzustand

Rastplatz mit Lademöglichkeit. Grünfläche mit Steintischen und Lärmschutzwall.



Gesamtbewertung	74.3% / 74.3%	★★★★
Fahrbahn		100% / 100%
Parkierungsanlage		75% / 75%
Erholungsareale		83.6% / 83.6%
Ladeinfrastruktur		75% / 75%
Service für Camper		-
Gebäude		71.3% / 71.3%
Zusätzliche Angebote		-

6.41.2 Mängel

- Stellplätze für Frauen sind nicht vorhanden
- Kein WiFi.
- Service für Camper ist nicht vorhanden
- Kein Zaun zu Autobahn
- Schlechte Beleuchtung

6.41.2.1 Details zur Kontrolle vom 4.4.2023

6.41.2.1.1 Ausstattung und Zustand

- 8 Steintische ungedeckt
- 6 Ladeplätze von Hypercharger, ungedeckt
- Auslauf für Hunde ist vorhanden, es gibt einen Bereich, wo sich die Hunde versäubern können, eine kleine Spielfläche ist nicht abgesperrt, Robidog ist nicht vorhanden
- Drehtüre zu Aussengelände vorhanden (mit Rundweg am See)

6.41.2.1.2 Sauberkeit und Erscheinungsbild

- Alle WC sind sauber
- Die Erholungsareale weisen keine Verunreinigung auf, weder durch Sand, Kies oder Blätter noch durch Abfall. Die Abfalleimer sind für Menschen mit Behinderungen zugänglich
- Beim Gebäude besteht keine Verschmutzung durch Kies, Sand und Blätter

6.41.2.2 Details zur Kontrolle vom 22.6.2023

6.41.2.2.1 Sauberkeit und Erscheinungsbild

- Alle WC sind sauber
- Die Erholungsareale weisen keine Verunreinigung auf, weder durch Sand, Kies oder Blätter noch durch Abfall. Die Abfalleimer sind für Menschen mit Behinderungen zugänglich
- Beim Gebäude besteht keine Verschmutzung durch Kies, Sand und Blätter



6.42 Rastplatz Iseltwald Glooten Süd 12160

6.42.1 Beschreibung Gesamtzustand
Baustelle, geschlossen

6.43 Rastplatz Iseltwald Glooten Nord 12159

6.43.1 Beschreibung Gesamtzustand
Baustelle, geschlossen

6.44 Rastplatz Därligen 12158

6.44.1 Beschreibung Gesamtzustand

Kleiner Rastplatz mit Verpflegungsautomat und WC-Anlage.



Gesamtbewertung	57.7% / 59.6%	★★★
Fahrbahn		100% / 100%
Parkierungsanlage		64.8% / 64.8%
Erholungsareale		60% / 63%
Ladeinfrastruktur		-
Service für Camper		-
Gebäude		75.9% / 80.3%
Zusätzliche Angebote		60% / 60%

6.44.2 Mängel

- Stellplätze für Frauen sind nicht vorhanden
- Kein WiFi.
- Service für Camper ist nicht vorhanden
- Kein Lärmschutz
- Keine Lademöglichkeit vorhanden
- Die Grünfläche ist ungepflegt
- Schlechte Beleuchtung, der Parkplatz ist nicht beleuchtet, nur das Gebäude

6.44.2.1 Details zur Kontrolle vom 4.4.2023

6.44.2.1.1 Ausstattung und Zustand

- 3 Tische und Sitzbänke ungedeckt
- Es gibt keinen Auslauf für Hunde oder einen Bereich, wo sich die Hunde versäubern können, Robidog ist nicht vorhanden
- Verpflegungsautomat ist vorhanden

6.44.2.1.2 Sauberkeit und Erscheinungsbild

- Alle WC sind sauber
- Die Erholungsareale weisen keine Verunreinigung auf, weder durch Sand, Kies oder Blätter noch durch Abfall. Die Abfalleimer sind für Menschen mit Behinderungen zugänglich
- Beim Gebäude besteht keine Verschmutzung durch Kies, Sand und Blätter.

6.44.2.2 Details zur Kontrolle vom 22.6.2023

6.44.2.2.1 Sauberkeit und Erscheinungsbild

- Alle WC sind sauber
- Die Erholungsareale weisen keine Verunreinigung auf, weder durch Sand, Kies oder Blätter noch durch Abfall. Die Abfalleimer sind für Menschen mit Behinderungen zugänglich
- Beim Gebäude besteht keine Verschmutzung durch Kies, Sand und Blätter.

6.45 Rastplatz Oftringen 13852

6.45.1 Beschreibung Gesamtzustand

Rastplatz mit 8 Ladeplätzen von GoFast, überdacht. Picknickmöglichkeit mit Tischen und Bänken. Verpflegungsautomat vorhanden.



Gesamtbewertung	79.6% / 77.8%	★★★★
Fahrbahn		100% / 100%
Parkierungsanlage		79.1% / 79.1%
Erholungsareale		83.2% / 76.6%
Ladeinfrastruktur		85% / 85%
Service für Camper		-
Gebäude		81.3% / 79.8%
Zusätzliche Angebote		60% / 60%

6.45.2 Mängel

- Stellplätze für Frauen sind nicht vorhanden
- Kein WiFi.
- Service für Camper ist nicht vorhanden
- Kein Lärmschutz
- Markierungen sind schwach
- Schlechte Fussgängerführung zur Grünfläche
- Kein Zaun zu Autobahn
- Abfalleimer sind voll

6.45.2.1 Details zur Kontrolle vom 5.4.2023

6.45.2.1.1 Ausstattung und Zustand

- 8 Tische und Sitzbänke ungedeckt
- Es gibt 8 Ladeplätze von GoFast, gedeckt, auch für Anhänger geeignet
- Es gibt Auslauf für Hunde und einen Bereich, wo sich die Hunde versäubern können, Robidog ist vorhanden, jedoch kein abgesperrter Bereich
- Verpflegungsautomat ist vorhanden
- LED-Beleuchtung

6.45.2.1.2 Sauberkeit und Erscheinungsbild

- Alle WC sind sauber
- Die Erholungsareale weisen keine Verunreinigung auf, weder durch Sand, Kies oder Blätter noch durch Abfall. Die Abfalleimer sind für Menschen mit Behinderungen zugänglich
- Beim Gebäude besteht keine Verschmutzung durch Kies, Sand und Blätter.

6.45.2.2 Details zur Kontrolle vom 12.07.2023

6.45.2.2.1 Sauberkeit und Erscheinungsbild

- Alle WC sind sauber, jedoch Geruch nach Urin
- Die Erholungsareale weisen keine Verunreinigung auf, weder durch Sand, Kies oder Blätter noch durch Abfall. Die Abfalleimer sind für Menschen mit Behinderungen zugänglich
- Beim Gebäude hatte es Abfall am Boden und im Gras

6.46 Rastplatz Lenzburg 13855

6.46.1 Beschreibung Gesamtzustand

Rastplatz mit 4 Ladeplätzen von FastNed, überdacht. Picknickmöglichkeit mit Tischen und Bänken. Verpflegungsautomat vorhanden.



Gesamtbewertung	77.4% / 77%	★★★★
Fahrbahn		100% / 100%
Parkierungsanlage		74.6% / 74.6%
Erholungsareale		77.4% / 77.4%
Ladeinfrastruktur		85% / 85%
Service für Camper		-
Gebäude		80.8% / 79.7%
Zusätzliche Angebote		60% / 60%

6.46.2 Mängel

- Stellplätze für Frauen sind nicht vorhanden
- Kein WiFi.
- Service für Camper ist nicht vorhanden
- Kein Lärmschutz
- Schwache Beleuchtung der Parkplätze
- Kein Zaun zur Autobahn

6.46.2.1 Details zur Kontrolle vom 5.4.2023

6.46.2.1.1 Ausstattung und Zustand

- 5 Tische und Sitzbänke ungedeckt auf erhöhtem Bereich
- Es gibt 8 Ladeplätze von FastNed, gedeckt und für Anhänger geeignet
- Es gibt keinen Auslauf für Hunde oder einen Bereich, wo sich die Hunde versäubern können, Robidog ist nicht vorhanden
- Verpflegungsautomat vorhanden
- Mülltrennung für PET ist vorhanden

6.46.2.1.2 Sauberkeit und Erscheinungsbild

- Alle WC sind sauber
- Die Erholungsareale weisen keine Verunreinigung auf, weder durch Sand, Kies oder Blätter noch durch Abfall. Die Abfalleimer sind für Menschen mit Behinderungen zugänglich
- Beim Gebäude besteht keine Verschmutzung durch Kies, Sand und Blätter.

6.46.2.2 Details zur Kontrolle vom 12.07.2023

6.46.2.2.1 Sauberkeit und Erscheinungsbild

- Alle WC sind sauber, jedoch Geruch nach Urin
- Die Erholungsareale weisen keine Verunreinigung auf, weder durch Sand, Kies oder Blätter noch durch Abfall. Die Abfalleimer sind für Menschen mit Behinderungen zugänglich
- Beim Gebäude besteht keine Verschmutzung durch Kies, Sand und Blätter.

6.47 Rastplatz Othmarsingen 13856

6.47.1 Beschreibung Gesamtzustand

Rastplatz mit 4 Ladeplätzen von Move. Grünfläche mit Tischen und Bänken sowie ein Foodtruck.



Gesamtbewertung	73.8% / 74.8%	★★★★
Fahrbahn		87.5% / 87.5%
Parkierungsanlage		68% / 68%
Erholungsareale		86.4% / 86.4%
Ladeinfrastruktur		85% / 85%
Service für Camper		-
Gebäude		71.3% / 74.7%
Zusätzliche Angebote		0% / 30%

6.47.2 Mängel

- Stellplätze für Frauen sind nicht vorhanden
- Kein WiFi.
- Service für Camper ist nicht vorhanden
- Kein Lärmschutz
- Schwache Beleuchtung der Parkplätze
- Gefährliche Einfahrt
- Bei der Fahrbahn hatte es bei beiden Kontrollen umliegender Abfall

6.47.2.1 Details zur Kontrolle vom 5.4.2023

6.47.2.1.1 Ausstattung und Zustand

- 8 Tische und Sitzbänke ungedeckt
- Es gibt 4 Ladeplätze von Move, ungedeckt
- Es gibt Auslauf für Hunde und einen Bereich, wo sich die Hunde versäubern können, Robidog ist vorhanden, jedoch kein abgesperrter Bereich
- Foodtruck ist vorhanden, noch keiner am 5.4.2023 (am Vormittag jedoch geschlossen)
- Mülltrennung für PET ist vorhanden

6.47.2.1.2 Sauberkeit und Erscheinungsbild

- Alle WC sind sauber
- Die Erholungsareale weisen keine Verunreinigung auf, weder durch Sand, Kies oder Blätter noch durch Abfall. Die Abfalleimer sind für Menschen mit Behinderungen zugänglich
- Beim Gebäude besteht keine Verschmutzung durch Kies, Sand und Blätter.

6.47.2.2 Details zur Kontrolle vom 12.07.2023

6.47.2.2.1 Sauberkeit und Erscheinungsbild

- Alle WC sind sauber, jedoch Geruch nach Urin
- Die Erholungsareale weisen keine Verunreinigung auf, weder durch Sand, Kies oder Blätter noch durch Abfall. Die Abfalleimer sind für Menschen mit Behinderungen zugänglich
- Beim Gebäude besteht keine Verschmutzung durch Kies, Sand und Blätter.

6.48 Rastplatz Birrhard 13857

6.48.1 Beschreibung Gesamtzustand

Viel benutzter Rastplatz mit 4 Ladestationen von Move, viele LKW-Plätze, Duschen und WC in sauberem Zustand. Camper-Entsorgung vorhanden.



Gesamtbewertung	83.9% / 83.1%	★★★★★
Fahrbahn		100% / 100%
Parkierungsanlage		72.4% / 72.4%
Erholungsareale		86.4% / 86.4%
Ladeinfrastruktur		85% / 85%
Service für Camper		100% / 100%
Gebäude		81.3% / 78.8%
Zusätzliche Angebote		60% / 60%

6.48.2 Mängel

- Stellplätze für Frauen sind nicht vorhanden
- Kein WiFi.
- Kein Lärmschutz
- 1 Wasserbecken aussen ist defekt
- Nicht ideale Fussgängerführung

6.48.2.1 Details zur Kontrolle vom 5.4.2023

6.48.2.1.1 Ausstattung und Zustand

- 6 Tische und Sitzbänke ungedeckt
- Es gibt 4 Ladeplätze von Move, ungedeckt
- Es gibt Auslauf für Hunde und einen Bereich, wo sich die Hunde versäubern können, Robidog ist vorhanden, jedoch kein abgesperrter Bereich
- Es hat eine Türe zu einem Waldweg
- Imbissstand ist vorhanden
- Es hat Duschkabinen für LKW Fahrer
- Mülltrennung für PET und Alu ist vorhanden

6.48.2.1.2 Sauberkeit und Erscheinungsbild

- Alle WC sind sauber
- Die Erholungsareale weisen keine Verunreinigung auf, weder durch Sand, Kies oder Blätter noch durch Abfall. Die Abfalleimer sind für Menschen mit Behinderungen zugänglich
- Beim Gebäude besteht keine Verschmutzung durch Kies, Sand und Blätter.

6.48.2.2 Details zur Kontrolle vom 12.07.2023

6.48.2.2.1 Sauberkeit und Erscheinungsbild

- Alle WC sind sauber
- Die Erholungsareale weisen keine Verunreinigung auf, weder durch Sand, Kies oder Blätter noch durch Abfall. Die Abfalleimer sind für Menschen mit Behinderungen zugänglich
- Beim Gebäude besteht keine Verschmutzung durch Kies, Sand und Blätter.

6.49 Rastplatz Suhr 13854

6.49.1 Beschreibung Gesamtzustand

Rastplatz mit 4 Ladestationen von FastNed, gedeckt (für Anhänger geeignet). Kleine Grünfläche mit Tischen und einem Imbiss-Stand.

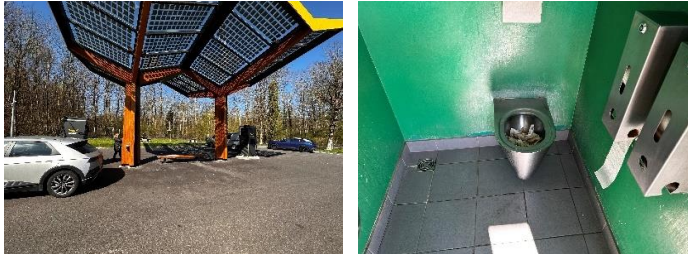

Gesamtbewertung	78.8% / 78.5%	★★★★
Fahrbahn		87.5% / 87.5%
Parkierungsanlage		86% / 86%
Erholungsareale		82% / 85.6%
Ladeinfrastruktur		85% / 85%
Service für Camper		-
Gebäude		79.1% / 75.8%
Zusätzliche Angebote		60% / 60%

6.49.2 Mängel

- Stellplätze für Frauen sind nicht vorhanden
- Kein WiFi.
- Service für Camper ist nicht vorhanden
- Kein Lärmschutz
- Nicht ideale Fussgängerführung

6.49.2.1 Details zur Kontrolle vom 5.4.2023

6.49.2.1.1 Ausstattung und Zustand

- 4 Tische und Sitzbänke ungedeckt und eher alt
- Eine kleine Grünfläche ist vorhanden
- Es gibt 4 Ladeplätze von FastNed, gedeckt
- Es gibt Auslauf für Hunde und einen Bereich, wo sich die Hunde versäubern können, Robidog ist vorhanden, jedoch kein abgesperrter Bereich
- Imbissstand ist vorhanden
- Mülltrennung für PET ist vorhanden

6.49.2.1.2 Sauberkeit und Erscheinungsbild

- Nur das WC für Behinderte ist sauber, alle anderen WC sind nur mittelmässig sauber
- Die Erholungsareale sowie die Fahrbahn weisen eine grosse Verunreinigung auf durch Abfall und Zigarettenstummel. Die Abfalleimer sind für Menschen mit Behinderungen zugänglich
- Beim Gebäude besteht keine Verschmutzung durch Kies, Sand und Blätter.

6.49.2.2 Details zur Kontrolle vom 13.07.2023

6.49.2.2.1 Sauberkeit und Erscheinungsbild

- Nur das WC für Behinderte ist sauber, alle anderen WC sind nicht sauber und starker Geruch



- Die Erholungsareale sowie die Fahrbahn weisen eine grosse Verunreinigung auf durch Abfall und Zigarettenstummel. Die Abfalleimer sind für Menschen mit Behinderungen zugänglich
- Beim Gebäude besteht keine Verschmutzung durch Kies, Sand und Blätter.

6.50 Rastplatz Oberengstringen 14751

6.50.1 Beschreibung Gesamtzustand

Markierungen schlecht, ungepflegte Grünfläche, Fitnessplatz mit gefährlichen rostigen Ringen.



Gesamtbewertung	64.3% / 64.3%	★ ★ ★ ★
Fahrbahn		75% / 75%
Parkierungsanlage		86% / 86%
Erholungsareale		77.8% / 77.8%
Ladeinfrastruktur		-
Service für Camper		-
Gebäude		80.3% / 80.3%
Zusätzliche Angebote		60% / 60%

6.50.2 Mängel

- Stellplätze für Frauen sind nicht vorhanden
- Kein WiFi.
- Service für Camper ist nicht vorhanden
- Keine Lademöglichkeit vorhanden
- Kein Lärmschutz
- Markierungen sind schwach

6.50.2.1 Details zur Kontrolle vom 18.4.2023

6.50.2.1.1 Ausstattung und Zustand

- 4 Tische und Sitzbänke ungedeckt
- Eine Grünfläche ist vorhanden, jedoch ungepflegt
- Ein Fitnessplatz ist vorhanden, jedoch unzumutbar mit gefährlichen rostigen Ringen
- Es gibt einen kleinen Auslauf für Hunde und einen Bereich, wo sich die Hunde versäubern können, Robidog ist nicht vorhanden und kein abgesperrter Bereich
- Imbissstand ist vorhanden

6.50.2.1.2 Sauberkeit und Erscheinungsbild

- WC-Anlage ist in einem sauberen Zustand
- Grünfläche wirkt ungepflegt
- Die Erholungsareale sowie die Fahrbahn weisen eine grosse Verunreinigung auf durch Abfall und Zigarettenstummel. Die Abfalleimer sind für Menschen mit Behinderungen zugänglich
- Beim Gebäude besteht keine Verschmutzung durch Kies, Sand und Blätter.

6.50.2.2 Details zur Kontrolle vom 12.7.2023

6.50.2.2.1 Sauberkeit und Erscheinungsbild

- WC-Anlage ist in einem sauberen Zustand
- Grünfläche wirkt ungepflegt
- Die Erholungsareale sowie die Fahrbahn weisen eine grosse Verunreinigung auf durch Abfall und Zigarettenstummel. Die Abfalleimer sind für Menschen mit Behinderungen zugänglich
- Beim Gebäude besteht keine Verschmutzung durch Kies, Sand und Blätter.

6.51 Rastplatz Büssisee Nord 14752

6.51.1 Beschreibung Gesamtzustand

Rastplatz mit Imbiss-Stand in altem Bus, ohne Grünfläche. 4 Ladeplätze von GoFast sind im Bau.



Gesamtbewertung	64.5% / 66.7%	★★★★
Fahrbahn		100% / 100%
Parkierungsanlage		75.4% / 82%
Erholungsareale		61% / 64%
Ladeinfrastruktur		0% / 5%
Service für Camper		70% / 70%
Gebäude		79.2% / 77.5%
Zusätzliche Angebote		60% / 60%

6.51.2 Mängel

- Stellplätze für Frauen sind nicht vorhanden
- Kein WiFi.
- Kein Lärmschutz
- Frischwasserversorgung aussen ist defekt
- Kein Zaun zur Autobahn
- Keine Tische
- Lademöglichkeit ist im Bau

6.51.2.1 Details zur Kontrolle vom 18.4.2023

6.51.2.1.1 Ausstattung und Zustand

- Es gibt keinen Auslauf für Hunde sowie keinen Bereich, wo sich die Hunde versäubern können, Robidog ist nicht vorhanden, kein abgesperrter Bereich
- Imbissstand ist vorhanden
- Es hat keine Grünfläche

6.51.2.1.2 Sauberkeit und Erscheinungsbild

- Alle WC sind sauber aber starker Geruch
- Die Erholungsareale weisen keine Verunreinigung auf, weder durch Sand, Kies oder Blätter noch durch Abfall. Die Abfalleimer sind für Menschen mit Behinderungen zugänglich
- Beim Gebäude besteht keine Verschmutzung durch Kies, Sand und Blätter

6.51.2.2 Details zur Kontrolle vom 13.7.2023

6.51.2.2.1 Sauberkeit und Erscheinungsbild

- Alle WC sind sauber aber starker Geruch
- Die Erholungsareale weisen keine Verunreinigung auf, weder durch Sand, Kies oder Blätter noch durch Abfall. Die Abfalleimer sind für Menschen mit Behinderungen zugänglich
- Beim Gebäude besteht keine Verschmutzung durch Kies, Sand und Blätter
- Baustelle für geplante Ladesäulen

6.52 Rastplatz Büssisee Süd 14753

6.52.1 Beschreibung Gesamtzustand

Rastplatz mit Imbiss-Stand, kleine Grünfläche ohne Tische. Eine Ladestation ist geplant.



Gesamtbewertung	67.1% / 67.1%	★★★★
Fahrbahn		100% / 100%
Parkierungsanlage		86% / 86%
Erholungsareale		59% / 59%
Ladeinfrastruktur		-
Service für Camper		100% / 100%
Gebäude		77% / 77%
Zusätzliche Angebote		60% / 60%

6.52.2 Mängel

- Stellplätze für Frauen sind nicht vorhanden
- Kein WiFi.
- Kein Lärmschutz
- Kein Zaun zur Autobahn
- Keine Tische
- Keine Lademöglichkeit ist aber geplant

6.52.2.1 Details zur Kontrolle vom 18.4.2023

6.52.2.1.1 Ausstattung und Zustand

- Es gibt keinen Auslauf für Hunde sowie keinen Bereich, wo sich die Hunde versäubern können, Robidog ist nicht vorhanden, kein abgesperrter Bereich
- Imbissstand ist vorhanden
- Es hat nur eine kleine Grünfläche
- Service für Camper ist vorhanden

6.52.2.1.2 Sauberkeit und Erscheinungsbild

- Nur das WC für Behinderte ist sauber, die anderen nicht
- Die Erholungsareale und Gebüsch weisen Verunreinigung auf durch Abfall. Die Abfalleimer sind für Menschen mit Behinderungen zugänglich, grosse Container
- Beim Gebäude besteht keine Verschmutzung durch Kies, Sand und Blätter

6.52.2.2 Details zur Kontrolle vom 13.7.2023

6.52.2.2.1 Sauberkeit und Erscheinungsbild

- Nur das WC für Behinderte ist sauber, die anderen nicht
- Die Erholungsareale und Gebüsch weisen Verunreinigung auf durch Abfall. Die Abfalleimer sind für Menschen mit Behinderungen zugänglich, grosse Container
- Beim Gebäude besteht keine Verschmutzung durch Kies, Sand und Blätter

6.53 Rastplatz Baltenswil Süd 14755

6.53.1 Beschreibung Gesamtzustand

Saubere Grünfläche, Imbisswagen, Schlechte Markierungen der LKW-Plätze



Gesamtbewertung	61% / 63.2%	★★★★
Fahrbahn		100% / 100%
Parkierungsanlage		67.9% / 74.5%
Erholungsareale		71% / 71%
Ladeinfrastruktur		-
Service für Camper		-
Gebäude		77.3% / 80.3%
Zusätzliche Angebote		60% / 60%

6.53.2 Mängel

Stellplätze für Frauen sind nicht vorhanden

- Kein WiFi.
- Kein Lärmschutz
- Bänke sind alt und morsch
- Der Bordstein ist ungeeignet für Rollstühle

6.53.2.1 Details zur Kontrolle vom 18.4.2023

6.53.2.1.1 Ausstattung und Zustand

- Es gibt einen Auslauf für Hunde sowie einen Bereich, wo sich die Hunde versäubern können, Robidog ist nicht vorhanden, kein abgesperrter Bereich
- Imbissstand ist vorhanden
- Es hat eine saubere Grünfläche

6.53.2.1.2 Sauberkeit und Erscheinungsbild

- Alle WC (gemischt) sind sauber, kein Geruch
- Die Erholungsareale weisen keine Verunreinigung auf, weder durch Sand, Kies oder Blätter noch durch Abfall. Die Abfalleimer sind für Menschen mit Behinderungen zugänglich
- Beim Gebäude besteht keine Verschmutzung durch Kies, Sand und Blätter

6.53.2.2 Details zur Kontrolle vom 13.7.2023

6.53.2.2.1 Sauberkeit und Erscheinungsbild

- Alle WC (gemischt) sind sauber, kein Geruch
- Die Erholungsareale weisen keine Verunreinigung auf, weder durch Sand, Kies oder Blätter noch durch Abfall. Die Abfalleimer sind für Menschen mit Behinderungen zugänglich
- Beim Gebäude besteht keine Verschmutzung durch Kies, Sand und Blätter

6.54 Rastplatz Oberweiher 14756

6.54.1 Beschreibung Gesamtzustand

Zum Parkieren teilt man sich die Parkplätze mit LKW und Camper, Zustand wirkt gepflegt.



Gesamtbewertung	66.3% / 65.5%	★★★★
Fahrbahn		100% / 100%
Parkierungsanlage		82% / 82%
Erholungsareale		79% / 79%
Ladeinfrastruktur		-
Service für Camper		-
Gebäude		80.3% / 77.5%
Zusätzliche Angebote		60% / 60%

6.54.2 Mängel

Stellplätze für Frauen sind nicht vorhanden

- Kein WiFi.
- Kein Lärmschutz
- Gemischte Parkplätze für LKW, Autos, Camper
- Snackautomat ist nicht gut befüllt

6.54.2.1 Details zur Kontrolle vom 18.4.2023

6.54.2.1.1 Ausstattung und Zustand

- Es gibt einen Auslauf für Hunde sowie einen Bereich, wo sich die Hunde versäubern können, Robidog ist nicht vorhanden, kein abgesperrter Bereich
- Snackautomat ist vorhanden mit Solardach
- Es hat eine saubere Grünfläche
- 2 Tische und 4 Bänke vorhanden

6.54.2.1.2 Sauberkeit und Erscheinungsbild

- Alle WC (gemischt) sind sauber, kein Geruch
- Die Erholungsareale weisen keine Verunreinigung auf, weder durch Sand, Kies oder Blätter noch durch Abfall. Die Abfalleimer sind für Menschen mit Behinderungen zugänglich
- Beim Gebäude besteht keine Verschmutzung durch Kies, Sand und Blätter

6.54.2.2 Details zur Kontrolle vom 13.7.2023

6.54.2.2.1 Sauberkeit und Erscheinungsbild

- Alle WC (gemischt) sind sauber, kein Geruch
- Die Erholungsareale weisen keine Verunreinigung auf, weder durch Sand, Kies oder Blätter noch durch Abfall. Die Abfalleimer sind für Menschen mit Behinderungen zugänglich
- Beim Gebäude besteht keine Verschmutzung durch Kies, Sand und Blätter
- Ein Schloss beim WC ist defekt

6.55 Rastplatz Hexentobel Süd 14652

6.55.1 Beschreibung Gesamtzustand

Saubere Anlage aber das Gebäude ist in die Jahre gekommen.



Gesamtbewertung	60.6% / 61.3%	★★★★
Fahrbahn		100% / 100%
Parkierungsanlage		57.6 / 57.6%
Erholungsareale		81.8% / 83%
Ladeinfrastruktur		-
Service für Camper		-
Gebäude		75.9% / 77.3%
Zusätzliche Angebote		60% / 60%

6.55.2 Mängel

Stellplätze für Frauen sind nicht vorhanden

- Kein WiFi.
- Schwache Beleuchtung

6.55.2.1 Details zur Kontrolle vom 18.4.2023

6.55.2.1.1 Ausstattung und Zustand

- Es gibt einen Auslauf für Hunde auf dem Erdwall sowie einen Bereich, wo sich die Hunde versäubern können, Robidog ist nicht vorhanden, kein abgesperrter Bereich
- Snackautomat ist vorhanden mit Solardach
- Es hat eine saubere und grosse Grünfläche
- 4 Tische und 4 Bänke vorhanden
- Es hat einen Erdwall als Lärmschutz, jedoch keinen Zaun
- Grünfläche mit einer Türe für ins Aussengelände

6.55.2.1.2 Sauberkeit und Erscheinungsbild

- Alle WC (gemischt) sind sauber, kein Geruch
- Die Erholungsareale weisen keine Verunreinigung auf, weder durch Sand, Kies oder Blätter noch durch Abfall. Die Abfalleimer sind für Menschen mit Behinderungen zugänglich
- Beim Gebäude besteht keine Verschmutzung durch Kies, Sand und Blätter

6.55.2.2 Details zur Kontrolle vom 24.8.2023

6.55.2.2.1 Sauberkeit und Erscheinungsbild

- Alle WC (gemischt) sind sauber, kein Geruch
- Die Erholungsareale weisen keine Verunreinigung auf, weder durch Sand, Kies oder Blätter noch durch Abfall. Die Abfalleimer sind für Menschen mit Behinderungen zugänglich
- Beim Gebäude besteht keine Verschmutzung durch Kies, Sand und Blätter

6.56 Rastplatz Wildhus Süd 14654

6.56.1 Beschreibung Gesamtzustand

Schöne Anlage, etwas tieferliegend positiv gegen Autobahnlärm. Mit Rampe und Treppe erreichbar.



Gesamtbewertung	56% / 63.4%	★★★
Fahrbahn		100% / 100%
Parkierungsanlage		68.4/ 68.4%
Erholungsareale		79% / 80%
Ladeinfrastruktur		-
Service für Camper		-
Gebäude		55% / 79.2%
Zusätzliche Angebote		60% / 60%

6.56.2 Mängel

Stellplätze für Frauen sind nicht vorhanden

- Kein WiFi.
- Gefährliche Fussgängerführung neben LKW-Parkplätzen

6.56.2.1 Details zur Kontrolle vom 18.4.2023

6.56.2.1.1 Ausstattung und Zustand

- Es gibt einen Auslauf für Hunde sowie einen Bereich, wo sich die Hunde versäubern können, Robidog ist nicht vorhanden, kein abgesperrter Bereich
- Snackautomat ist vorhanden
- Es hat eine saubere und grosse Grünfläche, schöne Aussicht
- 3 Tische und Bänke vorhanden, ungedeckt
- Es liegt in einer Vertiefung und dient somit als Lärmschutz

6.56.2.1.2 Sauberkeit und Erscheinungsbild

- WC für Behinderte ist defekt, die anderen WC sind nicht sauber
- Die Erholungsareale weisen keine Verunreinigung auf, weder durch Sand, Kies oder Blätter noch durch Abfall. Die Abfalleimer sind für Menschen mit Behinderungen zugänglich
- Beim Gebäude besteht keine Verschmutzung durch Kies, Sand und Blätter

6.56.2.2 Details zur Kontrolle vom 24.8.2023

6.56.2.2.1 Sauberkeit und Erscheinungsbild

- Alle WC (gemischt) sind sauber, kein Geruch
- Abfall ist voll
- Die Erholungsareale weisen keine Verunreinigung auf, weder durch Sand, Kies oder Blätter noch durch Abfall. Die Abfalleimer sind für Menschen mit Behinderungen zugänglich
- Beim Gebäude besteht keine Verschmutzung durch Kies, Sand und Blätter

6.57 Rastplatz Wildhus Nord 14693

6.57.1 Beschreibung Gesamtzustand

Schöne Anlage auf oberer Ebene. Mit Rampe und Treppe erreichbar.



Gesamtbewertung	62.7% / 63.3%	★★★★
Fahrbahn		100% / 100%
Parkierungsanlage		79.4% / 86%
Erholungsareale		79% / 77.8%
Ladeinfrastruktur		-
Service für Camper		-
Gebäude		70.2% / 68.5%
Zusätzliche Angebote		-

6.57.2 Mängel

- Stellplätze für Frauen sind nicht vorhanden
- Kein WiFi
- Keine Verpflegungsmöglichkeit

6.57.2.1 Details zur Kontrolle vom 18.4.2023

6.57.2.1.1 Ausstattung und Zustand

- Es gibt einen Auslauf für Hunde sowie einen Bereich, wo sich die Hunde versäubern können, Robidog ist nicht vorhanden, kein abgesperrter Bereich
- Es hat eine saubere und grosse Grünfläche, schöne Aussicht
- Gemischte Stellplätze
- 5 Tische und Bänke vorhanden, ungedeckt auf zwei Ebenen
- Solaranlage auf dem Gebäude

6.57.2.1.2 Sauberkeit und Erscheinungsbild

- Alle WC sind sauber, im Herren WC Geruch nach Urin
- Die Erholungsareale weisen keine Verunreinigung auf, weder durch Sand, Kies oder Blätter noch durch Abfall. Die Abfalleimer sind für Menschen mit Behinderungen zugänglich
- Beim Gebäude besteht keine Verschmutzung durch Kies, Sand und Blätter
- Abfalleimer teils voll

6.57.2.2 Details zur Kontrolle vom 24.8.2023

6.57.2.2.1 Sauberkeit und Erscheinungsbild

- Nur WC für Damen und Behinderte ist sauber, im Herren WC nicht sauber und Geruch nach Urin
- Die Erholungsareale weisen keine Verunreinigung auf, weder durch Sand, Kies oder Blätter noch durch Abfall. Die Abfalleimer sind für Menschen mit Behinderungen zugänglich
- Beim Gebäude besteht keine Verschmutzung durch Kies, Sand und Blätter
- Abfalleimer teils voll

6.58 Rastplatz Hexentobel Nord 14651

6.58.1 Beschreibung Gesamtzustand

Anlage mit grosser Grünfläche und Tischen. Die Markierungen der Parkplätze sind schwach.



Gesamtbewertung	62.3 / 63.4%	★★★★
Fahrbahn		87.5% / 87.5%
Parkierungsanlage		66.4% / 73%
Erholungsareale		81% / 79.8%
Ladeinfrastruktur		-
Service für Camper		-
Gebäude		80.3% / 80.3%
Zusätzliche Angebote		60% / 60%

6.58.2 Mängel

- Stellplätze für Frauen sind nicht vorhanden
- Stellplätze für Behinderte sind nicht vorhanden, aber flache Borde
- Kein WiFi
- Keine Lademöglichkeit
- Kein Service für Camper
- Markierungen schwach
- Kein Zaun zur Autobahn
- Schlechte Beleuchtung

6.58.2.1 Details zur Kontrolle vom 18.4.2023

6.58.2.1.1 Ausstattung und Zustand

- Es gibt einen Auslauf für Hunde sowie einen Bereich, wo sich die Hunde versäubern können, Robidog ist nicht vorhanden, kein abgesperrter Bereich
- Es hat eine saubere und grosse Grünfläche
- 4 Tische und Bänke vorhanden, ungedeckt
- Imbisswagen vorhanden

6.58.2.1.2 Sauberkeit und Erscheinungsbild

- Alle WC sind sauber, im Herren WC Geruch nach Urin
- Die Erholungsareale weisen keine Verunreinigung auf, weder durch Sand, Kies oder Blätter noch durch Abfall. Die Abfalleimer sind für Menschen mit Behinderungen zugänglich
- Beim Gebäude besteht keine Verschmutzung durch Kies, Sand und Blätter

6.58.2.2 Details zur Kontrolle vom 24.8.2023

6.58.2.2.1 Sauberkeit und Erscheinungsbild

- Nur WC für Damen und Behinderte ist sauber, im Herren WC nicht sauber und Geruch nach Urin
- WC für Behinderte geschlossen durch ASTRA
- Die Erholungsareale weisen keine Verunreinigung auf, weder durch Sand, Kies oder Blätter noch durch Abfall. Die Abfalleimer sind für Menschen mit Behinderungen zugänglich
- Beim Gebäude besteht keine Verschmutzung durch Kies, Sand und Blätter

6.59 Rastplatz Stegen 14757

6.59.1 Beschreibung Gesamtzustand

Anlage mit grosser Grünfläche und Tischen. Ein Verpflegungsautomat ist vorhanden. Lademöglichkeit vorhanden.



Gesamtbewertung	78.6% / 78.4%	★★★★
Fahrbahn		100% / 100%
Parkierungsanlage		79% / 79%
Erholungsareale		82% / 81%
Ladeinfrastruktur		80.3% / 80%
Service für Camper		-
Gebäude		81.3% / 81.3%
Zusätzliche Angebote		60% / 60%

6.59.2 Mängel

- Stellplätze für Frauen sind nicht vorhanden
- Kein WiFi
- Kein Service für Camper
- Kein Lärmschutz
- schwache Beleuchtung bei den Stellplätzen

6.59.2.1 Details zur Kontrolle vom 18.4.2023

6.59.2.1.1 Ausstattung und Zustand

- Es gibt einen Auslauf für Hunde sowie einen Bereich, wo sich die Hunde versäubern können, Robidog ist nicht vorhanden, kein abgesperrter Bereich
- Es gibt 2 Ladeplätze von Socar, ungedeckt
- Es hat eine saubere und grosse Grünfläche mit einem See und Wald
- 15 Tische und Bänke vorhanden, ungedeckt
- Verpflegungsautomat mit Solardach vorhanden

6.59.2.1.2 Sauberkeit und Erscheinungsbild

- Alle WC sind sauber
- Die Erholungsareale weisen keine Verunreinigung auf, weder durch Sand, Kies oder Blätter noch durch Abfall. Die Abfalleimer sind für Menschen mit Behinderungen zugänglich
- Beim Gebäude besteht keine Verschmutzung durch Kies, Sand und Blätter

6.59.2.2 Details zur Kontrolle vom 24.8.2023

6.59.2.2.1 Sauberkeit und Erscheinungsbild

- Alle WC sind sauber
- Die Erholungsareale weisen keine Verunreinigung auf, weder durch Sand, Kies oder Blätter noch durch Abfall. Die Abfalleimer sind für Menschen mit Behinderungen zugänglich
- Beim Gebäude besteht keine Verschmutzung durch Kies, Sand und Blätter

6.60 Rastplatz Baltenswil Nord 14754

6.60.1 Beschreibung Gesamtzustand

Ein trostloser Rastplatz ohne Grünfläche und ohne Verpflegungsmöglichkeit.



Gesamtbewertung	57.6% / 78.4%	★★★★
Fahrbahn		100% / 100%
Parkierungsanlage		69.9% / 79%
Erholungsareale		61% / 81%
Ladeinfrastruktur		-
Service für Camper		-
Gebäude		71.3% / 81.3%
Zusätzliche Angebote		-

6.60.2 Mängel

- Stellplätze für Frauen sind nicht vorhanden
- Kein WiFi
- Kein Service für Camper
- Keine Lademöglichkeiten
- Schlechte Markierungen bei den LKW Stellplätzen
- Gefährliche Einfahrt
- Alte, morsche und kaputte Bänke
- Keine Grünfläche vorhanden

6.60.2.1 Details zur Kontrolle vom 18.4.2023

6.60.2.1.1 Ausstattung und Zustand

- Es gibt keinen Auslauf für Hunde oder einen Bereich, wo sich die Hunde versäubern können, Robidog ist nicht vorhanden, kein abgesperrter Bereich
- 2 Tische vorhanden, ungedeckt

6.60.2.1.2 Sauberkeit und Erscheinungsbild

- Alle WC sind gemischt nutzbar und sind sauber
- Die Erholungsareale weisen keine Verunreinigung auf, weder durch Sand, Kies oder Blätter noch durch Abfall. Die Abfalleimer sind für Menschen mit Behinderungen zugänglich
- Beim Gebäude besteht keine Verschmutzung durch Kies, Sand und Blätter

6.60.2.2 Details zur Kontrolle vom 13.7.2023

6.60.2.2.1 Sauberkeit und Erscheinungsbild

- Alle WC sind gemischt nutzbar und sind nur mittelmässig sauber
- Die Erholungsareale weisen keine Verunreinigung auf, weder durch Sand, Kies oder Blätter noch durch Abfall. Die Abfalleimer sind für Menschen mit Behinderungen zugänglich
- Beim Gebäude besteht keine Verschmutzung durch Kies, Sand und Blätter

6.61 Rastplatz Chrüzstrasse 14761

6.61.1 Beschreibung Gesamtzustand

Rastplatz mit Lärmschutzwall in sauberem Zustand.



Gesamtbewertung	63.5% / 64%	★★★★
Fahrbahn		95% / 100%
Parkierungsanlage		78.5% / 78.5%
Erholungsareale		71% / 71%
Ladeinfrastruktur		-
Service für Camper		-
Gebäude		80.3% / 80.3%
Zusätzliche Angebote		60% / 60%

6.61.2 Mängel

- Stellplätze für Frauen sind nicht vorhanden
- Kein WiFi
- Kein Service für Camper
- Keine Lademöglichkeiten
- Markierungen sind mittelmässig
- Viel Abfall am Rand

6.61.2.1 Details zur Kontrolle vom 18.4.2023

6.61.2.1.1 Ausstattung und Zustand

- Es gibt einen Auslauf für Hunde sowie einen Bereich, wo sich die Hunde versäubern können, Robidog ist nicht vorhanden, kein abgesperrter Bereich
- 4 Tische vorhanden, ungedeckt
- Türe mit einem Weg zum Restaurant via Unterführung

6.61.2.1.2 Sauberkeit und Erscheinungsbild

- Alle WC sind gemischt nutzbar und sind sauber
- Die Erholungsareale weisen keine Verunreinigung auf, weder durch Sand, Kies oder Blätter noch durch Abfall. Die Abfalleimer sind für Menschen mit Behinderungen zugänglich
- Beim Gebäude besteht keine Verschmutzung durch Kies, Sand und Blätter
- Bei der Einfahrt am Strassenrand besteht eine Verschmutzung durch Abfall

6.61.2.2 Details zur Kontrolle vom 13.7.2023

6.61.2.2.1 Sauberkeit und Erscheinungsbild

- Alle WC sind gemischt nutzbar und sind sauber
- Die Erholungsareale weisen keine Verunreinigung auf, weder durch Sand, Kies oder Blätter noch durch Abfall. Die Abfalleimer sind für Menschen mit Behinderungen zugänglich
- Beim Gebäude besteht keine Verschmutzung durch Kies, Sand und Blätter

6.62 Rastplatz Kefikon Süd 14657

6.62.1 Beschreibung Gesamtzustand

Grosser Rastplatz für viele LKW (mit Waage), WC-Anlage teils sauber.



Gesamtbewertung	55% / 56.8%	★★★★
Fahrbahn		87.5% / 100%
Parkierungsanlage		61.5% / 63%
Erholungsareale		68% / 68%
Ladeinfrastruktur		-
Service für Camper		-
Gebäude		68% / 68.5%
Zusätzliche Angebote		-

6.62.2 Mängel

- Stellplätze für Frauen sind nicht vorhanden
- Kein WiFi
- Kein Service für Camper
- Keine Lademöglichkeiten
- Schlechte Fussgängerführung
- Keine Verpflegungsmöglichkeiten

6.62.2.1 Details zur Kontrolle vom 20.4.2023

6.62.2.1.1 Ausstattung und Zustand

- Es gibt einen Auslauf für Hunde sowie einen Bereich, wo sich die Hunde versäubern können, Robidog ist nicht vorhanden bzw. nicht erreichbar ausserhalb des Zauns, kein abgesperrter Bereich
- 6 Tische vorhanden, ungedeckt
- Grünfläche ist sehr uneben und ungepflegt

6.62.2.1.2 Sauberkeit und Erscheinungsbild

- Das Herren WC ist nicht sauber, das Damen und Behinderten WC ist sauber
- Die Erholungsareale weisen keine Verunreinigung auf, weder durch Sand, Kies oder Blätter noch durch Abfall. Die Abfalleimer sind für Menschen mit Behinderungen zugänglich
- Beim Gebäude besteht keine Verschmutzung durch Kies, Sand und Blätter
- Markierungen schwach

6.62.2.2 Details zur Kontrolle vom 24.8.2023

6.62.2.2.1 Sauberkeit und Erscheinungsbild

- Das Herren WC ist nicht sauber, das Damen und Behinderten WC ist sauber
- Die Erholungsareale weisen keine Verunreinigung auf, weder durch Sand, Kies oder Blätter noch durch Abfall. Die Abfalleimer sind für Menschen mit Behinderungen zugänglich
- Beim Gebäude besteht keine Verschmutzung durch Kies, Sand und Blätter
- Markierungen wurden mittlerweile erneuert

6.63 Rastplatz Kefikon Nord 14658

6.63.1 Beschreibung Gesamtzustand

Rastplatz mit Waage für LKW, WC-Anlage ist sauber.



Gesamtbewertung	60% / 60%	★★★★
Fahrbahn		100% / 100%
Parkierungsanlage		61.5% / 61.5%
Erholungsareale		68% / 68%
Ladeinfrastruktur		-
Service für Camper		-
Gebäude		80.3% / 80.3%
Zusätzliche Angebote		60% / 60%

6.63.2 Mängel

- Stellplätze für Frauen sind nicht vorhanden
- Kein WiFi
- Kein Service für Camper
- Keine Lademöglichkeiten
- Markierungen schwach

6.63.2.1 Details zur Kontrolle vom 20.4.2023

6.63.2.1.1 Ausstattung und Zustand

- Es gibt einen Auslauf für Hunde sowie einen Bereich, wo sich die Hunde versäubern können, Robidog ist nicht vorhanden, kein abgesperrter Bereich
- 7 Tische vorhanden, ungedeckt
- Grünfläche ist etwas ungepflegt

6.63.2.1.2 Sauberkeit und Erscheinungsbild

- Alle WC sind sauber
- Die Erholungsareale weisen keine Verunreinigung auf, weder durch Sand, Kies oder Blätter noch durch Abfall. Die Abfalleimer sind für Menschen mit Behinderungen zugänglich
- Beim Gebäude besteht keine Verschmutzung durch Kies, Sand und Blätter
- Markierungen schwach

6.63.2.2 Details zur Kontrolle vom 24.8.2023

6.63.2.2.1 Sauberkeit und Erscheinungsbild

- Alle WC sind sauber
- Die Erholungsareale weisen keine Verunreinigung auf, weder durch Sand, Kies oder Blätter noch durch Abfall. Die Abfalleimer sind für Menschen mit Behinderungen zugänglich
- Beim Gebäude besteht keine Verschmutzung durch Kies, Sand und Blätter
- Markierungen schwach

6.64 Rastplatz Linkolnsberg (Rorschachberg) 14656

6.64.1 Beschreibung Gesamtzustand

Rastplatz mit schöner Aussicht, jedoch alt. Imbiss vorhanden.



Gesamtbewertung	48.2% / 54.5%	★★★
Fahrbahn		100% / 100%
Parkierungsanlage		56% / 63%
Erholungsareale		53.4% / 48.6%
Ladeinfrastruktur		-
Service für Camper		-
Gebäude		54.3% / 74.1%
Zusätzliche Angebote		60% / 60%

6.64.2 Mängel

- Stellplätze für Frauen sind nicht vorhanden
- Kein WiFi
- Kein Service für Camper
- Keine Lademöglichkeiten
- Keine Fussgängerführung

6.64.2.1 Details zur Kontrolle vom 20.4.2023

6.64.2.1.1 Ausstattung und Zustand

- Es gibt einen Auslauf für Hunde sowie einen Bereich, wo sich die Hunde versäubern können, Robidog ist vorhanden, kein abgesperrter Bereich
- 10 Tische vorhanden, ungedeckt und voller Moos
- Grünfläche ist ungepflegt
- Imbissstand ist vorhanden

6.64.2.1.2 Sauberkeit und Erscheinungsbild

- Die WC sind nicht sauber, das Behinderten WC ausser Betrieb
- Die Erholungsareale weisen Verunreinigung auf durch Abfall. Die Abfalleimer sind für Menschen mit Behinderungen zugänglich
- Beim Gebäude besteht keine Verschmutzung durch Kies, Sand und Blätter

6.64.2.2 Details zur Kontrolle vom 24.8.2023

6.64.2.2.1 Sauberkeit und Erscheinungsbild

- WC nicht sauber, das Behinderten WC wurde mittlerweile repariert und ist sauber
- Die Erholungsareale weisen Verunreinigung auf durch Abfall. Die Abfalleimer sind für Menschen mit Behinderungen zugänglich
- Beim Gebäude besteht keine Verschmutzung durch Kies, Sand und Blätter

6.65 Rastplatz Sulzberg 14655

6.65.1 Beschreibung Gesamtzustand

Rastplatz mit schöner Aussicht und viel Grünfläche. Imbiss vorhanden.



Gesamtbewertung	57.7% / 56.9%	★★★
Fahrbahn		100% / 100%
Parkierungsanlage		63% / 63%
Erholungsareale		61.8% / 58%
Ladeinfrastruktur		-
Service für Camper		-
Gebäude		75.8% / 75.8%
Zusätzliche Angebote		60% / 60%

6.65.2 Mängel

- Stellplätze für Frauen sind nicht vorhanden
- Kein WiFi
- Kein Service für Camper
- Keine Lademöglichkeiten
- Keine Fussgängerführung und kein Trottoir, gefährlich

6.65.2.1 Details zur Kontrolle vom 20.4.2023

6.65.2.1.1 Ausstattung und Zustand

- Es gibt einen Auslauf für Hunde sowie einen Bereich, wo sich die Hunde versäubern können, Robidog ist vorhanden aber ohne Säckli, kein abgesperrter Bereich
- 10 Tische vorhanden, ungedeckt und voller Moos
- Grosse Grünfläche mit schöner Aussicht, jedoch ungepflegt mit Türe zum Waldgebiet
- Imbissstand ist vorhanden
- Abfalleimer sind voll

6.65.2.1.2 Sauberkeit und Erscheinungsbild

- Nur das Herren WC ist nicht sauber, die anderen sind sauber
- Die Erholungsareale weisen Verunreinigung auf durch Abfall. Die Abfalleimer sind für Menschen mit Behinderungen zugänglich
- Beim Gebäude besteht keine Verschmutzung durch Kies, Sand und Blätter

6.65.2.2 Details zur Kontrolle vom 24.8.2023

6.65.2.2.1 Sauberkeit und Erscheinungsbild

- Nur das Herren WC ist nicht sauber, die anderen sind sauber
- Die Erholungsareale weisen Verunreinigung auf durch Abfall. Die Abfalleimer sind für Menschen mit Behinderungen zugänglich
- Beim Gebäude besteht keine Verschmutzung durch Kies, Sand und Blätter

6.66 Rastplatz Kriessern West 14659

6.66.1 Beschreibung Gesamtzustand

Kleiner Rastplatz mit Verpflegungsautomat



Gesamtbewertung	57.7% / 56.9%	★★★
Fahrbahn		100% / 100%
Parkierungsanlage		63% / 63%
Erholungsareale		61.8% / 58%
Ladeinfrastruktur		-
Service für Camper		-
Gebäude		75.8% / 75.8%
Zusätzliche Angebote		60% / 60%

6.66.2 Mängel

- Stellplätze für Frauen sind nicht vorhanden
- Kein WiFi
- Kein Service für Camper
- Keine Lademöglichkeiten
- Schmale Einfahrtspur

6.66.2.1 Details zur Kontrolle vom 20.4.2023

6.66.2.1.1 Ausstattung und Zustand

- Es gibt einen Auslauf für Hunde sowie einen Bereich, wo sich die Hunde versäubern können, Robidog ist vorhanden, kein abgesperrter Bereich
- 5 Tische vorhanden, ungedeckt und alt
- Grosse Grünfläche, jedoch ungepflegt
- Verpflegungsautomat ist vorhanden

6.66.2.1.2 Sauberkeit und Erscheinungsbild

- Alle WC sind sauber
- Die Erholungsareale weisen keine Verunreinigung auf durch Abfall. Die Abfalleimer sind für Menschen mit Behinderungen zugänglich
- Beim Gebäude besteht keine Verschmutzung durch Kies, Sand und Blätter

6.66.2.2 Details zur Kontrolle vom 24.8.2023

6.66.2.2.1 Sauberkeit und Erscheinungsbild

- Alle WC sind sauber
- Die Erholungsareale weisen Verunreinigung auf durch Abfall. Die Abfalleimer sind für Menschen mit Behinderungen zugänglich
- Beim Gebäude besteht keine Verschmutzung durch Kies, Sand und Blätter

6.67 Rastplatz Kriessern Ost 14660

6.67.1 Beschreibung Gesamtzustand

Kleiner Rastplatz mit Verpflegungsautomat



Gesamtbewertung	62% / 62%	★★★★
Fahrbahn		100% / 100%
Parkierungsanlage		78.4% / 63%
Erholungsareale		63% / 79.3%
Ladeinfrastruktur		-
Service für Camper		-
Gebäude		79.2% / 79.2%
Zusätzliche Angebote		60% / 60%

6.67.2 Mängel

- Stellplätze für Frauen sind nicht vorhanden
- Kein WiFi
- Kein Service für Camper
- Keine Lademöglichkeiten

6.67.2.1 Details zur Kontrolle vom 20.4.2023

6.67.2.1.1 Ausstattung und Zustand

- Es gibt einen Auslauf für Hunde sowie einen Bereich, wo sich die Hunde versäubern können, Robidog ist vorhanden, kein abgesperrter Bereich
- 5 Tische vorhanden, ungedeckt und alt
- Grosse Grünfläche, jedoch ungepflegt, kleiner Teich und Türe zum Aussengelände
- Verpflegungsautomat ist vorhanden

6.67.2.1.2 Sauberkeit und Erscheinungsbild

- Das Herren WC ist nicht sauber, die anderen WC sind sauber
- Die Erholungsareale weisen Verunreinigung auf durch Abfall. Die Abfalleimer sind für Menschen mit Behinderungen zugänglich
- Beim Gebäude besteht keine Verschmutzung durch Kies, Sand und Blätter

6.67.2.2 Details zur Kontrolle vom 24.8.2023

6.67.2.2.1 Sauberkeit und Erscheinungsbild

- Das Herren WC ist nicht sauber, die anderen WC sind sauber
- Die Erholungsareale weisen Verunreinigung auf durch Abfall. Die Abfalleimer sind für Menschen mit Behinderungen zugänglich
- Beim Gebäude besteht keine Verschmutzung durch Kies, Sand und Blätter

6.68 Rastplatz Aspholz 14758

6.68.1 Beschreibung Gesamtzustand

Rastplatz mit Imbissstand und Lademöglichkeiten sowie Camper Service.



Gesamtbewertung	78.2% / 76.5%	★★★★
Fahrbahn		100% / 100%
Parkierungsanlage		78.2% / 63%
Erholungsareale		63.8% / 79.3%
Ladeinfrastruktur		80% / 80%
Service für Camper		100% / 100%
Gebäude		75.9% / 70.4%
Zusätzliche Angebote		60% / 60%

6.68.2 Mängel

- Stellplätze für Frauen sind nicht vorhanden
- Kein WiFi
- Schwache Markierungen
- Grünfläche ungepflegt

6.68.2.1 Details zur Kontrolle vom 20.4.2023

6.68.2.1.1 Ausstattung und Zustand

- Es gibt einen Auslauf für Hunde sowie einen Bereich, wo sich die Hunde versäubern können, Robidog ist vorhanden, kein abgesperrter Bereich
- 8 Tische vorhanden, ungedeckt und alt
- Grosse Grünfläche, jedoch ungepflegt, Türe zum Aussengelände
- Imbissstand ist vorhanden
- Service für Camper ist vorhanden
- 3 Ladestationen von Move vorhanden

6.68.2.1.2 Sauberkeit und Erscheinungsbild

- Die gemischten WC aus Inox sind alle sauber, das Behinderten WC hatte keine Seife
- Die Erholungsareale weisen keine Verunreinigung auf durch Abfall. Die Abfalleimer sind für Menschen mit Behinderungen zugänglich
- Beim Gebäude besteht keine Verschmutzung durch Kies, Sand und Blätter

6.68.2.2 Details zur Kontrolle vom 29.6.2023

6.68.2.2.1 Sauberkeit und Erscheinungsbild

- Die gemischten WC aus Inox sind alle sauber, das Behinderten WC hatte keine Seife, ein WC hatte eine gespaltene Brille (geschlossen, mit einem Mann vom Tiefbau gesprochen)
- Die Erholungsareale weisen keine Verunreinigung auf durch Abfall. Die Abfalleimer sind für Menschen mit Behinderungen zugänglich
- Beim Gebäude besteht keine Verschmutzung durch Kies, Sand und Blätter

6.69 Rastplatz Gerenau 14759

6.69.1 Beschreibung Gesamtzustand

Rastplatz mit Imbissstand und Camper Service. Grosse Grünfläche vorhanden.



Gesamtbewertung	66.1% / 68.1%	★★★★
Fahrbahn		100% / 100%
Parkieranlage		75.4% / 82%
Erholungsareale		67% / 67%
Ladeinfrastruktur		-
Service für Camper		88% / 88%
Gebäude		77.5% / 77.5%
Zusätzliche Angebote		60% / 60%

6.69.1.1 Mängel

- Stellplätze für Frauen sind nicht vorhanden
- Kein WiFi
- Kein Lärmschutz
- Grünfläche etwas ungepflegt
- Kein Zaun zu Autobahn

6.69.1.2 Details zur Kontrolle vom 25.4.2023

6.69.1.2.1 Ausstattung und Zustand

- Es gibt einen Auslauf für Hunde sowie einen Bereich, wo sich die Hunde versäubern können, Robidog ist vorhanden, kein abgesperrter Bereich
- 9 Tische vorhanden, ungedeckt
- Grosse Grünfläche, jedoch ungepflegt
- Imbissstand ist vorhanden
- Service für Camper ist vorhanden, der Platz jedoch sehr ungeeignet direkt nach der Einfahrt

6.69.1.2.2 Sauberkeit und Erscheinungsbild

- Die gemischten WC aus Inox sind alle sauber
- Die Erholungsareale weisen keine Verunreinigung auf durch Abfall. Die Abfalleimer sind für Menschen mit Behinderungen zugänglich
- Die Abfalleimer sind überall halbvoll
- Beim Gebäude besteht keine Verschmutzung durch Kies, Sand und Blätter

6.69.1.3 Details zur Kontrolle vom 29.8.2023

6.69.1.3.1 Sauberkeit und Erscheinungsbild

- Die gemischten WC aus Inox sind alle sauber, der Trockner im Behinderten WC ist defekt
- Die Erholungsareale weisen keine Verunreinigung auf durch Abfall. Die Abfalleimer sind für Menschen mit Behinderungen zugänglich
- Die Abfalleimer sind überall halbvoll
- Beim Gebäude besteht keine Verschmutzung durch Kies, Sand und Blätter

6.70 Rastplatz Eitenberg 14762

6.70.1 Beschreibung Gesamtzustand

Rastplatz mit Imbissstand aber ohne Grünfläche



Gesamtbewertung	62.5% / 62.5%	★★★★
Fahrbahn		100% / 100%
Parkierungsanlage		82% / 82%
Erholungsareale		60% / 60%
Ladeinfrastruktur		-
Service für Camper		-
Gebäude		80.3% / 80.3%
Zusätzliche Angebote		60% / 60%

6.70.2 Mängel

- Stellplätze für Frauen sind nicht vorhanden
- Kein WiFi
- Kein Lärmschutz
- Keine Lademöglichkeit
- Kein Camper Service
- Keine Grünfläche
- Keine abgesenkten Borde für Behinderte

6.70.2.1 Details zur Kontrolle vom 25.4.2023

6.70.2.1.1 Ausstattung und Zustand

- Es gibt keinen Auslauf für Hunde und keinen Bereich, wo sich die Hunde versäubern können, Robidog ist aber vorhanden
- 5 Tische vorhanden, ungedeckt beim Imbiss
- Imbissstand ist vorhanden

6.70.2.1.2 Sauberkeit und Erscheinungsbild

- Die gemischten WC aus Inox sind alle sauber
- Die Erholungsareale weisen keine Verunreinigung auf durch Abfall. Die Abfalleimer sind für Menschen mit Behinderungen zugänglich
- Beim Gebäude besteht keine Verschmutzung durch Kies, Sand und Blätter

6.70.2.2 Details zur Kontrolle vom 29.8.2023

6.70.2.2.1 Sauberkeit und Erscheinungsbild

- Die gemischten WC aus Inox sind alle sauber
- Die Erholungsareale weisen keine Verunreinigung auf durch Abfall. Die Abfalleimer sind für Menschen mit Behinderungen zugänglich
- Beim Gebäude besteht keine Verschmutzung durch Kies, Sand und Blätter

6.71 Rastplatz Chilchbüel 13054

6.71.1 Beschreibung Gesamtzustand

Rastplatz auf zwei Ebenen mit Verpflegungsautomat und Lademöglichkeit



Gesamtbewertung	76.2% / 62.5%	★★★★
Fahrbahn		100% / 100%
Parkierungsanlage		74.8% / 82%
Erholungsareale		82% / 60%
Ladeinfrastruktur		72% / 72%
Service für Camper		-
Gebäude		80.3% / 80.3%
Zusätzliche Angebote		60% / 60%

6.71.2 Mängel

- Stellplätze für Frauen sind nicht vorhanden
- Kein WiFi
- Kein Lärmschutz
- Kein Camper Service
- Schlechte Beleuchtung

6.71.2.1 Details zur Kontrolle vom 25.4.2023

6.71.2.1.1 Ausstattung und Zustand

- Es gibt einen Auslauf für Hunde sowie einen Bereich, wo sich die Hunde versäubern können, Robidog Säckli sind vorhanden, ein weiterer Weg führt durch eine Drehtüre nach draussen
- 14 Tische vorhanden, ungedeckt, verteilt auf zwei Ebenen
- Verpflegungsautomat ist vorhanden
- Lademöglichkeit ist vorhanden, 3 Säulen von Move, nicht für Anhänger geeignet

6.71.2.1.2 Sauberkeit und Erscheinungsbild

- Die gemischten WC aus Inox sind alle sauber
- Die Erholungsareale weisen keine Verunreinigung auf durch Abfall. Die Abfalleimer sind für Menschen mit Behinderungen zugänglich
- Beim Gebäude besteht keine Verschmutzung durch Kies, Sand und Blätter

6.71.2.2 Details zur Kontrolle vom 29.8.2023

6.71.2.2.1 Sauberkeit und Erscheinungsbild

- Die gemischten WC aus Inox sind alle sauber
- Die Erholungsareale weisen keine Verunreinigung auf durch Abfall. Die Abfalleimer sind für Menschen mit Behinderungen zugänglich
- Beim Gebäude besteht keine Verschmutzung durch Kies, Sand und Blätter

6.72 Rastplatz Knutwil Nord 13051

6.72.1 Beschreibung Gesamtzustand

Rastplatz mit Verpflegungsstand und Lademöglichkeit



Gesamtbewertung	76.1% / 75.6%	★★★★
Fahrbahn		100% / 100%
Parkierungsanlage		70.8% / 69.8%
Erholungsareale		82% / 82%
Ladeinfrastruktur		80% / 80%
Service für Camper		-
Gebäude		78.6% / 77.5%
Zusätzliche Angebote		60% / 60%

6.72.2 Mängel

- Stellplätze für Frauen sind nicht vorhanden
- Kein WiFi
- Kein Lärmschutz
- Kein Camper Service
- Schlechte Beleuchtung

6.72.2.1 Details zur Kontrolle vom 25.4.2023

6.72.2.1.1 Ausstattung und Zustand

- Es gibt einen Auslauf für Hunde sowie einen Bereich, wo sich die Hunde versäubern können, Robidog Säckli sind vorhanden
- 8 Tische vorhanden, ungedeckt
- Verpflegungsautomat ist vorhanden
- Lademöglichkeit ist vorhanden, 4 Säulen von Socar, nicht für Anhänger geeignet

6.72.2.1.2 Sauberkeit und Erscheinungsbild

- Die gemischten WC aus Inox sind alle sauber aber Geruch nach Urin
- Die Erholungsareale weisen keine Verunreinigung auf durch Abfall. Die Abfalleimer sind für Menschen mit Behinderungen zugänglich
- Beim Gebäude besteht keine Verschmutzung durch Kies, Sand und Blätter

6.72.2.2 Details zur Kontrolle vom 29.8.2023

6.72.2.2.1 Sauberkeit und Erscheinungsbild

- Die gemischten WC aus Inox sind alle sauber aber Geruch nach Urin
- Die Erholungsareale weisen eine Verunreinigung auf durch Abfall. Die Abfalleimer sind für Menschen mit Behinderungen zugänglich
- Beim Gebäude besteht keine Verschmutzung durch Kies, Sand und Blätter

6.73 Rastplatz Knutwil Süd 13052

6.73.1 Beschreibung Gesamtzustand

Rastplatz mit Verpflegungsstand und Lademöglichkeit und grossem Erholungsgebiet



Gesamtbewertung	75.1% / 76.6%	★★★★
Fahrbahn		100% / 100%
Parkierungsanlage		71.6% / 70.6%
Erholungsareale		82% / 82%
Ladeinfrastruktur		72% / 80%
Service für Camper		-
Gebäude		78.6% / 80.3%
Zusätzliche Angebote		60% / 60%

6.73.2 Mängel

- Stellplätze für Frauen sind nicht vorhanden
- Kein WiFi
- Kein Lärmschutz
- Kein Camper Service
- Schlechte Beleuchtung

6.73.2.1 Details zur Kontrolle vom 25.4.2023

6.73.2.1.1 Ausstattung und Zustand

- Es gibt einen weitläufigen Auslauf für Hunde sowie einen Bereich, wo sich die Hunde versäubern können, Robidog Säckli sind vorhanden
- 7 Tische vorhanden, ungedeckt
- Imbisschalet ist vorhanden
- Lademöglichkeit ist vorhanden, 4 Säulen von Socar, nicht für Anhänger geeignet

6.73.2.1.2 Sauberkeit und Erscheinungsbild

- Die gemischten WC aus Inox sind mässig sauber und Geruch nach Urin
- Die Erholungsareale weisen keine Verunreinigung auf durch Abfall. Die Abfalleimer sind für Menschen mit Behinderungen zugänglich
- Beim Gebäude besteht keine Verschmutzung durch Kies, Sand und Blätter

6.73.2.2 Details zur Kontrolle vom 4.7.2023

6.73.2.2.1 Sauberkeit und Erscheinungsbild

- Die gemischten WC aus Inox sind alle sauber aber Geruch nach Urin
- Die Erholungsareale weisen keine Verunreinigung auf durch Abfall. Die Abfalleimer sind für Menschen mit Behinderungen zugänglich
- Beim Gebäude besteht keine Verschmutzung durch Kies, Sand und Blätter

6.74 Rastplatz Eich West / Inseli 13053

6.74.1 Beschreibung Gesamtzustand

Rastplatz mit Verpflegungautomat und Lademöglichkeit und vielen Tischen



Gesamtbewertung	72.7% / 74.3%	★★★★
Fahrbahn		100% / 100%
Parkierungsanlage		74.8% / 74.8%
Erholungsareale		66.4% / 66.4%
Ladeinfrastruktur		80% / 80%
Service für Camper		-
Gebäude		74.8% / 80.3%
Zusätzliche Angebote		60% / 60%

6.74.2 Mängel

- Stellplätze für Frauen sind nicht vorhanden
- Kein WiFi
- Kein Lärmschutz
- Kein Camper Service
- Schlechte Beleuchtung
- Keine Grünfläche

6.74.2.1 Details zur Kontrolle vom 25.4.2023

6.74.2.1.1 Ausstattung und Zustand

- Es gibt keinen Auslauf für Hunde und keinen Bereich, wo sich die Hunde versäubern können, Robidog Säckli sind vorhanden
- 14 Tische vorhanden, ungedeckt
- Verpflegungautomat ist vorhanden
- Lademöglichkeit ist vorhanden, 4 Säulen von Move, nicht für Anhänger geeignet

6.74.2.1.2 Sauberkeit und Erscheinungsbild

- Die gemischten WC aus Inox sind mässig sauber und Geruch nach Urin
- Die Erholungsareale weisen an einigen Orten Verunreinigung auf durch Abfall. Die Abfalleimer sind für Menschen mit Behinderungen zugänglich
- Beim Gebäude besteht keine Verschmutzung durch Kies, Sand und Blätter

6.74.2.2 Details zur Kontrolle vom 4.7.2023

6.74.2.2.1 Sauberkeit und Erscheinungsbild

- Die gemischten WC aus Inox sind alle sauber
- Die Erholungsareale weisen keine Verunreinigung auf durch Abfall. Die Abfalleimer sind für Menschen mit Behinderungen zugänglich
- Beim Gebäude besteht keine Verschmutzung durch Kies, Sand und Blätter

6.75 Rastplatz Amsteg 13152

6.75.1 Beschreibung Gesamtzustand

Rastplatz mit Verpflegungautomat und Lademöglichkeit auch für Anhänger



Gesamtbewertung	76.6% / 76.6%	★★★★
Fahrbahn		100% / 100%
Parkierungsanlage		86% / 86%
Erholungsareale		80% / 80%
Ladeinfrastruktur		80% / 80%
Service für Camper		-
Gebäude		71.3% / 71.3%
Zusätzliche Angebote		60% / 60%

6.75.2 Mängel

- Stellplätze für Frauen sind nicht vorhanden
- Kein WiFi
- Kein Lärmschutz
- Kein Camper Service

6.75.2.1 Details zur Kontrolle vom 26.4.2023

6.75.2.1.1 Ausstattung und Zustand

- Es gibt genügend Auslauf für Hunde und einen Bereich, wo sich die Hunde versäubern können mittels einer Türe für nach draussen zum Fluss
- 4 Tische vorhanden, ungedeckt
- Verpflegungautomat ist vorhanden
- Lademöglichkeit ist vorhanden, 4 Säulen von GoFast, auch für Anhänger geeignet
- Wickeltisch im Damen WC vorhanden

6.75.2.1.2 Sauberkeit und Erscheinungsbild

- Alle WC sind sauber
- Die Erholungsareale weisen an einigen Orten Verunreinigung auf durch Abfall. Die Abfalleimer sind für Menschen mit Behinderungen zugänglich
- Beim Gebäude besteht keine Verschmutzung durch Kies, Sand und Blätter, sehr gepflegt

6.75.2.2 Details zur Kontrolle vom 4.7.2023

6.75.2.2.1 Sauberkeit und Erscheinungsbild

- Alle WC sind sauber
- Die Erholungsareale weisen keine Verunreinigung auf durch Abfall. Die Abfalleimer sind für Menschen mit Behinderungen zugänglich
- Beim Gebäude besteht keine Verschmutzung durch Kies, Sand und Blätter, sehr gepflegt

6.76 Rastplatz Erstfeld 13151

6.76.1 Beschreibung Gesamtzustand

Kleiner Rastplatz mit Lademöglichkeit auch für Anhänger analog Rastplatz Amsteg



Gesamtbewertung	-% / 76.6%	★★★★
Fahrbahn		- / 100%
Parkierungsanlage		- / 86%
Erholungsareale		- / 80%
Ladeinfrastruktur		- / 80%
Service für Camper		-
Gebäude		- / 71.3%
Zusätzliche Angebote		-

6.76.2 Mängel

- Stellplätze für Frauen sind nicht vorhanden
- Kein WiFi
- Kein Lärmschutz
- Kein Camper Service
- Keine Verpflegungsmöglichkeit

6.76.2.1 Details zur Kontrolle vom 26.4.2023

- Vorübergehend geschlossen

6.76.2.2 Details zur Kontrolle vom 4.7.2023

6.76.2.2.1 Ausstattung und Zustand

- Es gibt genügend Auslauf für Hunde und einen Bereich, wo sich die Hunde versäubern können mittels einer Türe für nach draussen
- 3 Tische vorhanden, ungedeckt
- Lademöglichkeit ist vorhanden, 4 Säulen von GoFast, auch für Anhänger geeignet
- Wickeltisch im Damen WC vorhanden

6.76.2.2.2 Sauberkeit und Erscheinungsbild

- Alle WC sind sauber
- Die Erholungsareale weisen keine Verunreinigung auf durch Abfall. Die Abfalleimer sind für Menschen mit Behinderungen zugänglich
- Beim Gebäude besteht keine Verschmutzung durch Kies, Sand und Blätter, sehr gepflegt

6.77 Rastplatz Gurnellen 13151

6.77.1 Beschreibung Gesamtzustand

Kleiner Rastplatz mit Lademöglichkeit und Wanderweg nach draussen



Gesamtbewertung	74.9% / 74.9%	★★★
Fahrbahn		100% / 100%
Parkierungsanlage		82% / 82%
Erholungsareale		74% / 74%
Ladeinfrastruktur		80% / 80%
Service für Camper		-
Gebäude		72.3% / 72.3%
Zusätzliche Angebote		-

6.77.2 Mängel

- Stellplätze für Frauen sind nicht vorhanden
- Kein WiFi
- Kein Lärmschutz
- Kein Camper Service
- Kurze und gefährliche Einfahrt

6.77.2.1 Details zur Kontrolle vom 26.4.2023

6.77.2.1.1 Ausstattung und Zustand

- Es gibt genügend Auslauf für Hunde und einen Bereich, wo sich die Hunde versäubern können mittels einer Treppe zu einem Wanderweg
- 2 Bänkli vorhanden, keine Tische
- Lademöglichkeit ist vorhanden, 4 Säulen von Move
- Wickeltisch im Damen WC vorhanden

6.77.2.1.2 Sauberkeit und Erscheinungsbild

- Alle WC sind sauber
- Die Erholungsareale weisen keine Verunreinigung auf durch Abfall. Die Abfalleimer sind für Menschen mit Behinderungen zugänglich
- Beim Gebäude besteht keine Verschmutzung durch Kies, Sand und Blätter, sehr gepflegt

6.77.2.2 Details zur Kontrolle vom 4.7.2023

6.77.2.2.1 Sauberkeit und Erscheinungsbild

- Alle WC sind sauber
- Die Erholungsareale weisen keine Verunreinigung auf durch Abfall. Die Abfalleimer sind für Menschen mit Behinderungen zugänglich
- Beim Gebäude besteht keine Verschmutzung durch Kies, Sand und Blätter, sehr gepflegt

6.78 Rastplatz Lavorgo Süd 15452

6.78.1 Beschreibung Gesamtzustand

Schöner und grosser Rastplatz mit Camper-Service und Lärmschutzwall



Gesamtbewertung	68.2% / 68.4%	★★★★
Fahrbahn		100% / 100%
Parkierungsanlage		79% / 79%
Erholungsareale		80% / 81%
Ladeinfrastruktur		-
Service für Camper		100% / 100%
Gebäude		71.3% / 71.3%
Zusätzliche Angebote		-

6.78.2 Mängel

- Stellplätze für Frauen sind nicht vorhanden
- Kein WiFi
- Keine Lademöglichkeit
- Keine Verpflegungsmöglichkeit

6.78.2.1 Details zur Kontrolle vom 26.4.2023

6.78.2.1.1 Ausstattung und Zustand

- Es gibt einen Auslauf für Hunde sowie einen Bereich, wo sich die Hunde versäubern können, kein Robidog vorhanden
- Camper-Service vorhanden
- 6 Tische ungedeckt und 4 Tische gedeckt vorhanden
- Die Abfalleimer sind mit Aschenbecher ausgestattet

6.78.2.1.2 Sauberkeit und Erscheinungsbild

- Die gemischten WC aus Inox sind sauber
- Die Erholungsareale weisen keine Verunreinigung auf durch Abfall. Die Abfalleimer sind für Menschen mit Behinderungen zugänglich
- Beim Gebäude besteht keine Verschmutzung durch Kies, Sand und Blätter, sehr gepflegt

6.78.2.2 Details zur Kontrolle vom 4.7.2023

6.78.2.2.1 Sauberkeit und Erscheinungsbild

- Die gemischten WC aus Inox sind sauber
- Die Erholungsareale weisen keine Verunreinigung auf durch Abfall. Die Abfalleimer sind für Menschen mit Behinderungen zugänglich
- Beim Gebäude besteht keine Verschmutzung durch Kies, Sand und Blätter, sehr gepflegt

6.79 Rastplatz Lavorgo Nord 15451

6.79.1 Beschreibung Gesamtzustand

Schöner und grosser Rastplatz mit Camper-Service und Lärmschutzwall



Gesamtbewertung	67.6% / 67.6%	★★★★
Fahrbahn		100% / 100%
Parkierungsanlage		79% / 79%
Erholungsareale		77% / 77%
Ladeinfrastruktur		-
Service für Camper		100% / 100%
Gebäude		71.3% / 71.3%
Zusätzliche Angebote		-

6.79.2 Mängel

- Stellplätze für Frauen sind nicht vorhanden
- Kein WiFi
- Keine Lademöglichkeit
- Keine Verpflegungsmöglichkeit
- Beleuchtung schlecht

6.79.2.1 Details zur Kontrolle vom 26.4.2023

6.79.2.1.1 Ausstattung und Zustand

- Es gibt einen Auslauf für Hunde sowie einen Bereich, wo sich die Hunde versäubern können, kein Robidog vorhanden
- Camper-Service vorhanden
- 6 Tische ungedeckt und 4 Tische gedeckt vorhanden
- Die Abfalleimer sind mit Aschenbecher ausgestattet

6.79.2.1.2 Sauberkeit und Erscheinungsbild

- Die gemischten WC aus Inox sind sauber
- Die Erholungsareale weisen keine Verunreinigung auf durch Abfall. Die Abfalleimer sind für Menschen mit Behinderungen zugänglich
- Beim Gebäude besteht keine Verschmutzung durch Kies, Sand und Blätter, sehr gepflegt

6.79.2.2 Details zur Kontrolle vom 4.7.2023

6.79.2.2.1 Sauberkeit und Erscheinungsbild

- Die gemischten WC aus Inox sind sauber und mit Beduftung
- Die Erholungsareale weisen keine Verunreinigung auf durch Abfall. Die Abfalleimer sind für Menschen mit Behinderungen zugänglich
- Beim Gebäude besteht keine Verschmutzung durch Kies, Sand und Blätter, sehr gepflegt

6.80 Rastplatz Moleno Süd 15453

6.80.1 Beschreibung Gesamtzustand

Schöner und sauberer Rastplatz mit Grünfläche und Lärmschutzwall



Gesamtbewertung	61% / 61.8%	★★★★
Fahrbahn		72.5% / 72.5%
Parkierungsanlage		77.8% / 82%
Erholungsareale		84% / 84%
Ladeinfrastruktur		-
Service für Camper		-
Gebäude		71.3% / 71.3%
Zusätzliche Angebote		-

6.80.2 Mängel

- Stellplätze für Frauen sind nicht vorhanden
- Kein WiFi
- Keine Lademöglichkeit
- Keine Verpflegungsmöglichkeit
- Kein Camper Service
- Markierungen schwach

6.80.2.1 Details zur Kontrolle vom 26.4.2023

6.80.2.1.1 Ausstattung und Zustand

- Es gibt einen Auslauf für Hunde sowie einen Bereich, wo sich die Hunde versäubern können, kein Robidog vorhanden
- Camper-Service vorhanden
- 12 Tische ungedeckt und 6 Tische gedeckt vorhanden
- Die Abfalleimer sind mit Aschenbecher ausgestattet

6.80.2.1.2 Sauberkeit und Erscheinungsbild

- Die gemischten WC aus Inox sind sauber
- Die Erholungsareale weisen keine Verunreinigung auf durch Abfall. Die Abfalleimer sind für Menschen mit Behinderungen zugänglich
- Beim Gebäude besteht keine Verschmutzung durch Kies, Sand und Blätter, sehr gepflegt

6.80.2.2 Details zur Kontrolle vom 4.7.2023

6.80.2.2.1 Sauberkeit und Erscheinungsbild

- Die gemischten WC aus Inox sind sauber und mit Beduftung
- Die Erholungsareale weisen keine Verunreinigung auf durch Abfall. Die Abfalleimer sind für Menschen mit Behinderungen zugänglich
- Beim Gebäude besteht keine Verschmutzung durch Kies, Sand und Blätter, sehr gepflegt

6.81 Rastplatz Moleno Nord 15454

6.81.1 Beschreibung Gesamtzustand

Schöner und sauberer Rastplatz mit Grünfläche und Lärmschutzwall



Gesamtbewertung	65.4% / 65.3%	★★★★
Fahrbahn		87.5% / 87.5%
Parkierungsanlage		82% / 82%
Erholungsareale		81% / 80.2%
Ladeinfrastruktur		-
Service für Camper		-
Gebäude		80.3% / 80.3%
Zusätzliche Angebote		60% / 60%

6.81.2 Mängel

- Stellplätze für Frauen sind nicht vorhanden
- Kein WiFi
- Keine Lademöglichkeit
- Kein Camper Service
- Markierungen schwach
- Kein Zaun zur Autobahn

6.81.2.1 Details zur Kontrolle vom 26.4.2023

6.81.2.1.1 Ausstattung und Zustand

- Es gibt einen Auslauf für Hunde sowie einen Bereich, wo sich die Hunde versäubern können, kein Robidog vorhanden
- Camper-Service vorhanden
- 12 Tische ungedeckt und 6 Tische gedeckt vorhanden
- Die Abfalleimer sind mit Aschenbecher ausgestattet
- Imbiss im Zelt vorhanden

6.81.2.1.2 Sauberkeit und Erscheinungsbild

- Die gemischten WC aus Inox sind sauber
- Die Erholungsareale weisen keine Verunreinigung auf durch Abfall. Die Abfalleimer sind für Menschen mit Behinderungen zugänglich
- Beim Gebäude besteht keine Verschmutzung durch Kies, Sand und Blätter, sehr gepflegt

6.81.2.2 Details zur Kontrolle vom 4.7.2023

6.81.2.2.1 Sauberkeit und Erscheinungsbild

- Die gemischten WC aus Inox sind sauber und mit Beduftung
- Die Erholungsareale weisen keine Verunreinigung auf durch Abfall. Die Abfalleimer sind für Menschen mit Behinderungen zugänglich
- Beim Gebäude besteht keine Verschmutzung durch Kies, Sand und Blätter, sehr gepflegt

6.82 Rastplatz Sasso 15455

6.82.1 Beschreibung Gesamtzustand

Aussergewöhnlicher Rastplatz unterhalb der Autobahn mit Schattenplatz



Gesamtbewertung	65.4% / 65.3%	★★★★
Fahrbahn		59.3% / 60.9%
Parkierungsanlage		74.9% / 76.3%
Erholungsareale		77.7% / 77.7%
Ladeinfrastruktur		-
Service für Camper		-
Gebäude		66.9% / 71.3%
Zusätzliche Angebote		-

6.82.2 Mängel

- Stellplätze für Frauen sind nicht vorhanden
- Kein WiFi
- Keine Lademöglichkeit
- Keine Verpflegungsmöglichkeit
- Kein Camper Service
- Markierungen schwach
- Es liegt viel Abfall am Boden

6.82.2.1 Details zur Kontrolle vom 26.4.2023

6.82.2.1.1 Ausstattung und Zustand

- Es gibt einen Auslauf für Hunde sowie einen Bereich, wo sich die Hunde versäubern können, kein Robidog vorhanden, es gibt eine abgesperrte Fläche
- 2 Tische ungedeckt und 2 Tische gedeckt vorhanden
- Kleine Grünfläche vorhanden

6.82.2.1.2 Sauberkeit und Erscheinungsbild

- Die gemischten WC aus Inox sind sauber
- Die Erholungsareale weisen zum Teil Verunreinigung auf durch Abfall. Die Abfalleimer sind für Menschen mit Behinderungen zugänglich
- Beim Gebäude besteht keine Verschmutzung durch Kies, Sand und Blätter

6.82.2.2 Details zur Kontrolle vom 4.7.2023

6.82.2.2.1 Sauberkeit und Erscheinungsbild

- Die gemischten WC aus Inox sind sauber
- Die Erholungsareale weisen zum Teil Verunreinigung auf durch Abfall. Die Abfalleimer sind für Menschen mit Behinderungen zugänglich
- Beim Gebäude besteht keine Verschmutzung durch Kies, Sand und Blätter

6.83 Rastplatz Muzzano Süd 15458

Geschlossen wegen Umbau

6.84 Rastplatz Muzzano Nord 15457

Geschlossen wegen Umbau

6.85 Rastplatz Segoma Süd 15448

Geschlossen wegen Umbau

6.86 Rastplatz Muzzano Nord 15449

Geschlossen wegen Umbau

6.87 Rastplatz Motto Nord 15456

6.87.1 Beschreibung Gesamtzustand

Rastplatz mit Toiletten auf einer Anhöhe mit kleiner Grünfläche



Gesamtbewertung	60.7% / 60.5%	★★★★
Fahrbahn		87.5% / 87.5%
Parkierungsanlage		80% / 80%
Erholungsareale		72.9% / 73.5%
Ladeinfrastruktur		-
Service für Camper		-
Gebäude		71.3% / 70.2%
Zusätzliche Angebote		-

6.87.2 Mängel

- Stellplätze für Frauen sind nicht vorhanden
- Kein WiFi
- Keine Lademöglichkeit
- Keine Verpflegungsmöglichkeit
- Kein Camper Service
- Lift für Rollstuhl, beim Starten immer Error

6.87.2.1 Details zur Kontrolle vom 26.4.2023

6.87.2.1.1 Ausstattung und Zustand

- Es gibt einen kleinen Auslauf für Hunde sowie einen Bereich, wo sich die Hunde versäubern können, kein Robidog vorhanden, es gibt keine abgesperrte Fläche
- 2 Tische ungedeckt und 2 Tische gedeckt vorhanden
- Kleine Grünfläche vorhanden

6.87.2.1.2 Sauberkeit und Erscheinungsbild

- Die gemischten WC aus Inox sind sauber
- Die Erholungsareale weisen keine Verunreinigung auf durch Abfall. Die Abfalleimer sind für Menschen mit Behinderungen zugänglich
- Beim Gebäude besteht keine Verschmutzung durch Kies, Sand und Blätter

6.87.2.2 Details zur Kontrolle vom 4.7.2023



6.87.2.2.1 Sauberkeit und Erscheinungsbild

- Die gemischten WC aus Inox sind sauber
- Die Erholungsareale weisen keine Verunreinigung auf durch Abfall. Die Abfalleimer sind für Menschen mit Behinderungen zugänglich
- Beim Gebäude besteht keine Verschmutzung durch Kies, Sand und Blätter

6.88 Rastplatz Campagnola 15461

6.88.1 Beschreibung Gesamtzustand

Rastplatz mit Kontrollpunkt für LKW ohne Grünfläche

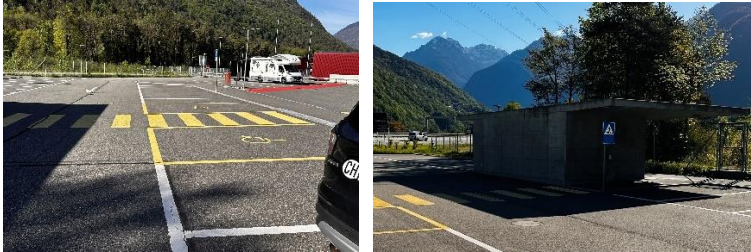

Gesamtbewertung	57.3% / 58.6%	★★★
Fahrbahn		100% / 100%
Parkierungsanlage		82% / 82%
Erholungsareale		46% / 46%
Ladeinfrastruktur		-
Service für Camper		-
Gebäude		72.3% / 76.8%
Zusätzliche Angebote		30% / 30%

6.88.2 Mängel

- Stellplätze für Frauen sind nicht vorhanden
- Kein WiFi
- Keine Lademöglichkeit
- Kein Camper Service
- Keine Grünfläche

6.88.2.1 Details zur Kontrolle vom 26.4.2023

6.88.2.1.1 Ausstattung und Zustand

- Es gibt keinen Auslauf für Hunde sowie einen Bereich, wo sich die Hunde versäubern können, kein Robidog vorhanden, es gibt keine abgesperrte Fläche
- Verpflegungsmöglichkeit durch Unterführung zum Tankstellenshop

6.88.2.1.2 Sauberkeit und Erscheinungsbild

- Die gemischten WC aus Inox sind sauber
- Die Erholungsareale weisen keine Verunreinigung auf durch Abfall. Die Abfalleimer sind für Menschen mit Behinderungen zugänglich
- Beim Gebäude besteht keine Verschmutzung durch Kies, Sand und Blätter

6.88.2.2 Details zur Kontrolle vom 4.7.2023

6.88.2.2.1 Sauberkeit und Erscheinungsbild

- Die gemischten WC aus Inox wurden gerade gereinigt
- Die Erholungsareale weisen keine Verunreinigung auf durch Abfall. Die Abfalleimer sind für Menschen mit Behinderungen zugänglich
- Beim Gebäude besteht keine Verschmutzung durch Kies, Sand und Blätter

6.89 Rastplatz Isola Nord und Süd 15556 / 15557

6.89.1 Beschreibung Gesamtzustand

Rastplatz mit unterirdischem WC zusammen mit gegenüberliegendem Rastplatz



Gesamtbewertung	55.6% / 55.6%	★★★
Fahrbahn		100% / 100%
Parkierungsanlage		82% / 82%
Erholungsareale		46% / 46%
Ladeinfrastruktur		-
Service für Camper		-
Gebäude		66.8% / 66.8%
Zusätzliche Angebote		-

6.89.2 Mängel

- Stellplätze für Frauen sind nicht vorhanden
- Kein WiFi
- Keine Lademöglichkeit
- Kein Camper Service
- Keine Grünfläche
- Keine Verpflegungsmöglichkeit

6.89.2.1 Details zur Kontrolle vom 27.4.2023

6.89.2.1.1 Ausstattung und Zustand

- Es gibt keinen Auslauf für Hunde sowie einen Bereich, wo sich die Hunde versäubern können, kein Robidog vorhanden, es gibt keine abgesperrte Fläche

6.89.2.1.2 Sauberkeit und Erscheinungsbild

- Die gemischten WC aus Inox sind sauber
- Die Erholungsareale weisen keine Verunreinigung auf durch Abfall. Die Abfalleimer sind für Menschen mit Behinderungen zugänglich
- Beim Gebäude besteht keine Verschmutzung durch Kies, Sand und Blätter

6.89.2.2 Details zur Kontrolle vom 5.7.2023

6.89.2.2.1 Sauberkeit und Erscheinungsbild

- Die gemischten WC aus Inox sind sauber
- Die Erholungsareale weisen keine Verunreinigung auf durch Abfall. Die Abfalleimer sind für Menschen mit Behinderungen zugänglich
- Beim Gebäude besteht keine Verschmutzung durch Kies, Sand und Blätter

6.90 Rastplatz Ghiffa Ost 15559

6.90.1 Beschreibung Gesamtzustand

Neu erstellter Rastplatz (noch nicht alles fertig) mit WC, Spielplatz und schöner Aussicht



Gesamtbewertung	- / 66.6%	★★★★
Fahrbahn	- / 100%	
Parkieranlage	- / 82%	
Erholungsareale	- / 94%	
Ladeinfrastruktur	-	
Service für Camper	-	
Gebäude	- / 71.3%	
Zusätzliche Angebote	-	

6.90.2 Mängel

- Stellplätze für Frauen sind nicht vorhanden
- Kein WiFi
- Keine Lademöglichkeit
- Kein Camper Service
- Keine Verpflegungsmöglichkeit

6.90.2.1 Details zur Kontrolle vom 27.4.2023

Baustelle, nicht offen

6.90.2.2 Details zur Kontrolle vom 5.7.2023

6.90.2.2.1 Ausstattung und Zustand

- Es gibt einen Auslauf für Hunde sowie einen Bereich, wo sich die Hunde versäubern können, kein Robidog vorhanden, es gibt keine abgesperrte Fläche
- Touristinfo befindet sich im Bau
- Kleiner Spielplatz vorhanden
- 9 Tische ungedeckt
- Grünfläche mit einem Brunnen

6.90.2.2.2 Sauberkeit und Erscheinungsbild

- Die gemischten WC aus Inox sind sauber
- Die Erholungsareale weisen keine Verunreinigung auf durch Abfall. Die Abfalleimer sind für Menschen mit Behinderungen zugänglich
- Beim Gebäude besteht keine Verschmutzung durch Kies, Sand und Blätter

6.91 Rastplatz Ghiffa West 15559

Geschlossen wegen Umbau

6.92 Rastplatz San Bernardino Süd 15555

6.92.1 Beschreibung Gesamtzustand

Rastplatz mit fixem Imbiss und Grünfläche mit Spielplatz



Gesamtbewertung	66.4% / 66.4%	★★★★
Fahrbahn	100% / 100%	
Parkierungsanlage	82% / 82%	
Erholungsareale	78% / 94%	
Ladeinfrastruktur	-	
Service für Camper	-	
Gebäude	81.3% / 71.3%	
Zusätzliche Angebote	60% / 60%	

6.92.2 Mängel

- Stellplätze für Frauen sind nicht vorhanden
- Kein WiFi
- Keine Lademöglichkeit
- Kein Camper Service

6.92.2.1 Details zur Kontrolle vom 27.4.2023

6.92.2.1.1 Ausstattung und Zustand

- Es gibt einen Auslauf für Hunde sowie einen Bereich, wo sich die Hunde versäubern können, kein Robidog vorhanden, es gibt keine abgesperrte Fläche
- Schild mit Touristinfo
- Spielplatz vorhanden auf Grünfläche
- 6 Tische ungedeckt

6.92.2.1.2 Sauberkeit und Erscheinungsbild

- Die WC sind sauber
- Die Erholungsareale weisen keine Verunreinigung auf durch Abfall. Die Abfalleimer sind für Menschen mit Behinderungen zugänglich
- Beim Gebäude besteht keine Verschmutzung durch Kies, Sand und Blätter

6.92.2.2 Details zur Kontrolle vom 5.7.2023

6.92.2.2.1 Sauberkeit und Erscheinungsbild

- Die WC sind sauber
- Die Erholungsareale weisen keine Verunreinigung auf durch Abfall. Die Abfalleimer sind für Menschen mit Behinderungen zugänglich
- Beim Gebäude besteht keine Verschmutzung durch Kies, Sand und Blätter

6.93 Rastplatz Rofla 15553

6.93.1 Beschreibung Gesamtzustand
Kleiner Rastplatz, die Hälfte ist im Umbau



Gesamtbewertung	55.9% / -	★★★
Fahrbahn		100% / -
Parkierungsanlage		72% / -
Erholungsareale	50.8% / -	
Ladeinfrastruktur		-
Service für Camper		-
Gebäude		71.3% / -
Zusätzliche Angebote		-

6.93.2 Mängel

- Stellplätze für Frauen sind nicht vorhanden
- Kein WiFi
- Keine Lademöglichkeit
- Kein Camper Service
- Keine Verpflegungsmöglichkeiten

6.93.2.1 Details zur Kontrolle vom 27.4.2023

6.93.2.1.1 Ausstattung und Zustand

- Es gibt (momentan wegen Baustelle) keinen Auslauf für Hunde und keinen Bereich, wo sich die Hunde versäubern können, kein Robidog vorhanden
- 2 Tische gedeckt

6.93.2.1.2 Sauberkeit und Erscheinungsbild

- Die WC sind sauber (ein Angestellter zeigte uns die WC-Anlage hinter den Kulissen)
- Die Erholungsareale weisen keine Verunreinigung auf durch Abfall. Die Abfalleimer sind für Menschen mit Behinderungen zugänglich
- Beim Gebäude besteht keine Verschmutzung durch Kies, Sand und Blätter

6.93.2.2 Details zur Kontrolle vom 5.7.2023

- Geschlossen wegen Baustelle

6.94 Rastplatz Apfelwuhr Ost 15552

6.94.1 Beschreibung Gesamtzustand

Grösserer Rastplatz mit Grünfläche, Spielplatz und neuen Ladeplätzen



Gesamtbewertung	74.9% / 75%	★★★★
Fahrbahn		100% / 100%
Parkierungsanlage		65% / 65%
Erholungsareale		78.9% / 79.7%
Ladeinfrastruktur		80% / 80%
Service für Camper		-
Gebäude		80.3% / 80.3%
Zusätzliche Angebote		60% / 60%

6.94.2 Mängel

- Stellplätze für Frauen sind nicht vorhanden
- Kein WiFi
- Kein Camper Service
- Grünfläche nicht gepflegt
- Markierungen sind schlecht
- Kein Zaun zu Autobahn

6.94.2.1 Details zur Kontrolle vom 27.4.2023

6.94.2.1.1 Ausstattung und Zustand

- Es gibt einen Auslauf für Hunde sowie einen Bereich, wo sich die Hunde versäubern können, ein Robidog ist am Abfalleimer vorhanden, es gibt keine abgesperrte Fläche
- 4 Ladeplätze von FastNed vorhanden, gedeckt, auch für Anhänger geeignet
- 2 Tische gedeckt, 8 Tische ungedeckt vorhanden
- Imbisszelt vorhanden
- Spielplatz ist vorhanden, keine Schaukel am Gestell
- Türe zu einem Weg ausserhalb

6.94.2.1.2 Sauberkeit und Erscheinungsbild

- Die gemischten WC aus Inox sowie das WC für Behinderte sind sauber
- Die Erholungsareale weisen keine Verunreinigung auf durch Abfall. Die Abfalleimer sind für Menschen mit Behinderungen zugänglich
- Beim Gebäude besteht keine Verschmutzung durch Kies, Sand und Blätter

6.94.2.2 Details zur Kontrolle vom 27.4.2023

6.94.2.2.1 Sauberkeit und Erscheinungsbild

- Die gemischten WC aus Inox sowie das WC für Behinderte sind sauber
- Die Erholungsareale weisen keine Verunreinigung auf durch Abfall. Die Abfalleimer sind für Menschen mit Behinderungen zugänglich
- Beim Gebäude besteht keine Verschmutzung durch Kies, Sand und Blätter

6.95 Rastplatz Apfelwuh West 15551

6.95.1 Beschreibung Gesamtzustand

Grösserer Rastplatz mit Grünfläche, Spielplatz und neuen Ladeplätzen (im Bau)



Gesamtbewertung	62.4% / 75%	★ ★ ★ ★
Fahrbahn		100% / 100%
Parkierungsanlage		63% / 65%
Erholungsareale		78.7% / 79.7%
Ladeinfrastruktur		- / 85%
Service für Camper		-
Gebäude		80.3% / 80.3%
Zusätzliche Angebote		60% / 60%

6.95.2 Mängel

- Stellplätze für Frauen sind nicht vorhanden
- Kein WiFi
- Kein Camper Service
- Grünfläche nicht gepflegt
- Markierungen sind schlecht
- Kein Zaun zu Autobahn

6.95.2.1 Details zur Kontrolle vom 27.4.2023

6.95.2.1.1 Ausstattung und Zustand

- Es gibt einen Auslauf für Hunde sowie einen Bereich, wo sich die Hunde versäubern können, ein Robidog ist am Abfalleimer vorhanden, es gibt keine abgesperrte Fläche
- 4 Ladeplätze von FastNed vorhanden, gedeckt, auch für Anhänger geeignet (demnächst in Betrieb)
- 2 Tische gedeckt, 7 Tische ungedeckt vorhanden
- Imbisszelt vorhanden
- Spielplatz ist vorhanden, keine Schaukel am Gestell

6.95.2.1.2 Sauberkeit und Erscheinungsbild

- Die gemischten WC aus Inox sowie das WC für Behinderte sind sauber
- Die Erholungsareale weisen keine Verunreinigung auf durch Abfall. Die Abfalleimer sind für Menschen mit Behinderungen zugänglich
- Beim Gebäude besteht keine Verschmutzung durch Kies, Sand und Blätter

6.95.2.2 Details zur Kontrolle vom 27.4.2023

6.95.2.2.1 Sauberkeit und Erscheinungsbild

- Die gemischten WC aus Inox sowie das WC für Behinderte sind sauber (gemäss Info wird in den Sommermonaten 2x im Tag gereinigt)
- Die Erholungsareale weisen keine Verunreinigung auf durch Abfall. Die Abfalleimer sind für Menschen mit Behinderungen zugänglich
- Beim Gebäude besteht keine Verschmutzung durch Kies, Sand und Blätter



7. Diskussion der Resultate

Die Resultate sind eine Momentaufnahme des Bestands an Autobahnrastplätzen in der Schweiz. Diese zeigt eine einfache, zweckmässige und gut gepflegte Infrastruktur, welche sich in Erneuerung befindet.

Das ASTRA beachtet den eigentlichen Zweck der Anlagen und entwickelt diese verhältnismässig: Zwar werden einfache Dienstleistungen wie Getränke- und Verpflegungsautomaten oder sogar Food Trucks vereinzelt angeboten, jedoch ohne den Anspruch, mit den Raststätten in Konkurrenz zu treten: Im Vordergrund steht die kurze Rast, sanitäre Bedürfnisse und die Möglichkeit der Besucher und Besucherinnen, sich zu ausserhalb des Autos sicher zu bewegen und auf eine Bank oder an einen Tisch zu sitzen und ein Picknick zu verzehren.

Die beobachteten Entwicklungen in Richtung erhöhter Erholungsqualität, verbessertem Vandalismus- und Verschmutzungsschutz, optimierter Abfallbewirtschaftung sowie das wachsende Angebot für Elektroautos, Kinder und Haustiere sind sehr positiv zu werten. Sie zeigten auf, dass das ASTRA mit seinem Angebot am Puls der Zeit bleibt und dieses auf die Bedürfnisse der BenutzerInnen anpasst.

7.1 Verbesserungsvorschläge seitens TCS

- Ladeinfrastruktur auf der Autobahn mit 400 kW alle 60 km zusammen mit dem Ladeangebot auf den Raststätten prüfen
- Vervollständigung der Signalisation für Ladeinfrastruktur
- Überprüfung der kinder- und haustiersicheren Abgrenzung zwischen Rastplatz und Verkehrsfläche bzw. Schaffung von sicheren Aufenthaltsbereichen für diese Nutzer
- Optimierung Lärmschutz
- Verstärkte Nutzung bestehender Flächen für Solarenergieproduktion
- Ausbau des sanitären Angebots für Camper
- Angebot von WIFI

7.2 Veröffentlichung

- Kann der TCS in Absprache mit dem ASTRA den Test veröffentlichen

8. Anhang

Bewertungsbogen von beiden Kontrollen



8.1 Bewertungsbogen für die Rastplätze anhand eines Beispiels

8.1.1 Apfelwuh West

Rastplatz	Apfelwuh West					Kommentar	
	Tester 1 / Tester 2		JRE	SAE			
Datum	27.04.2023						
Testformular	Ja / Nein	Anzahl	Preis	Bewertung	Gewichtung	Urteil	
			[CHF]	[%]	[%]		[%]
3. Testkriterien (Gesamtbewertung)						64.0%	
3.1 Fahrbahn					10%	10.0%	
3.1.1 Zustand Markierungen				100%	25%	25%	
3.1.2 Gibt es Belagsschäden				100%	25%	25%	
3.1.3 Besteht eine Verschmutzung durch Sand, Kies, Blätter usw.				100%	25%	25%	
3.1.4 Ist frei liegender Abfall vorhanden				100%	25%	25%	
3.2 Parkierungsanlage					20%	13.4%	
3.2.1 Parkplätze					40%	14.0%	
3.2.1.1 Stellplätze (Anzahl / werden diese beschildert)		50		50%	30%	15%	Hälfte im Umbau
3.2.1.2 Stellplätze für Behinderte (Anzahl / werden diese beschildert)		0		0%	15%	0%	keine
3.2.1.3 Sind die Bords an den Stellplätzen für Behinderte abgesenkt				100%	10%	10%	ja Rampe
3.2.1.4 Stellplätze für Frauen (Anzahl / werden diese beschildert)				0%	15%	0%	
3.2.1.5 Stellplätze für Wohnmobile / Camper (Anzahl / werden diese beschildert)				0%	10%	0%	
3.2.1.6 Stellplätze für Busse (Anzahl / werden diese beschildert)				0%	10%	0%	
3.2.1.7 Stellplätze für Lastwagen (Anzahl / werden diese beschildert)		14		100%	10%	10%	
3.2.2 Sicherheit					40%	33.2%	
3.2.2.1 Sicherheit Fussgänger (Beschilderung, Bodenmarkierungen, Bürgersteig, usw.)				100%	55%	55%	
3.2.2.5 Beleuchtung (was ist vorhanden?)				80%	35%	28%	genügend
3.2.2.6 Notrufsäule zentral				0%	10%	0.0%	keine
3.2.3 Zustand und Sauberkeit					20%	20.0%	
3.2.3.1 Zustand Markierungen				100%	25%	25%	
3.2.3.2 Gibt es Belagsschäden				100%	25%	25%	
3.2.3.3 Besteht eine Verschmutzung durch Sand, Kies, Blätter usw.				100%	25%	25%	
3.2.3.4 Ist frei liegender Abfall vorhanden				100%	25%	25%	
3.3 Erholungsareale					20%	16.4%	
3.3.1 Erscheinungsbild					40%	37.0%	
3.3.1.1 Besteht eine Verschmutzung durch Sand, Kies, Blätter usw.				100%	25%	25%	
3.3.1.2 Ist frei liegender Abfall vorhanden				100%	30%	30%	
3.3.1.3 Grünfläche				50%	15%	8%	nicht gemäht
3.3.1.4 Büsche und Bäume				100%	15%	15%	
3.3.1.5 Zustand Abgrenzungen, Zäune und Hecken				100%	15%	15%	
3.3.2 Abfallentsorgung					30%	24.0%	
3.3.2.1 Möglichkeit zur Mülltrennung (Restmüll, Plastik, Papier, Alu, Glas, Batterien usw.) vorhanden				0%	20%	0%	
3.3.2.2 Mülleimer in akzeptabler Distanz (ca. 20 m) vom Auto gefunden				100%	30%	30%	
3.3.2.3 Sind für Menschen mit Behinderungen gut zugänglich				100%	30%	30%	
3.3.2.4 In Mülleimer ausreichend Platz für eigenen Müll vorgefunden (Grössenordnung 2 Liter)				100%	20%	20%	
3.3.3 Erholung					20%	12.0%	
3.3.3.1 Lärmschutz				0%	20%	0.0%	
3.3.3.2 Tische und Bänke (Zustand und Überdachung vorhanden)		9		100%	40%	40.0%	Tische und Bänke, davon 2 gedeckt
3.3.3.3 Spielplatz (Zustand und Verfügbarkeit)				100%	20%	20.0%	vorhanden
3.3.3.4 Körperliche Trainingsmöglichkeiten				0%	10%	0.0%	
3.3.3.5 Touristische Informationen (Lageplan)				0%	10%	0.0%	
3.3.4 Haustiere					10%	9.2%	
3.3.4.1 Auslauf (Beschildert und abgesperrt)				80%	40%	32%	kein Zaun zu Autobahn
3.3.4.2 Versäuberungsstrecke vorhanden				100%	20%	20%	Robidog Säckli am Abfalleimer
3.3.4.3 Spielfläche vorhanden				100%	10%	10%	
3.3.4.4 Besteht eine Verschmutzung durch Sand, Kies, Blätter, Kot usw.				100%	15%	15%	
3.3.4.5 Ist frei liegender Abfall vorhanden				100%	15%	15%	
3.4 Ladeinfrastruktur					15%	0.0%	
3.4.1 Beschilderung E-Ladesäulen an der Autobahn vorhanden				0%	5%	0%	
3.4.2 Anzahl der Ladesäulen Normalladen bis 50 kWh. % funktionstüchtig / Überdachung				0%	15%	0%	
3.4.3 Anzahl der Ladesäulen Schnellladen ab 51 kWh bis 350 kWh. % funktionstüchtig / Überdachung		4		0%	40%	0%	
3.4.4 Besteht die Möglichkeit mit Kredit-/Debitkarte zu bezahlen				0%	10%	0%	
3.4.5 Angabe der Preise für Strom vorhanden in (EUR und CHF)				0%	5%	0%	
3.4.6 Besteht eine Verschmutzung durch Sand, Kies, Blätter usw.				0%	10%	0%	
3.4.7 Ist frei liegender Abfall vorhanden				0%	10%	0%	
3.4.8 Mülleimer vorhanden				0%	5%	0%	
3.5 Service für Camper					5%	0.0%	
3.5.1 Frischwasserversorgung vorhanden und funktionstüchtig				0%	60%	0%	
3.5.2 Grauwasser und Abwasserentsorgungsstelle				0%	30%	0%	
3.5.3 Abfalleimer vorhanden				0%	10%	0%	
3.6 Gebäude					30%	24.1%	
3.6.1 Erscheinungsbild Gebäude von aussen					20%	19.0%	
3.6.1.1 Zustand				100%	50%	50%	
3.6.1.2 Besteht eine Verschmutzung durch Sand, Kies, Blätter usw.				100%	10%	10%	
3.6.1.3 Ist frei liegender Abfall vorhanden				100%	10%	10%	
3.6.1.4 Videoüberwachung				0%	5%	0%	keine
3.6.1.5 Wasseranschluss aussen / Behindertengerecht				100%	25%	25%	ja
3.6.2 WC-Anlagen					55%	52.3%	
3.6.2.1 Kosten für die Benützung der WC-Anlagen				100%	5%	5%	
3.6.2.2 Beschilderung auf Autobahn vorhanden, Behinderten WC auf der Autobahn separat ausgeschildert				0%	5%	0%	
3.6.2.3 Erhaltungszustand und Funktion WC für Herren				100%	10%	10%	
3.6.2.4 Sauberkeit WC für Männer				100%	10%	10%	sauber
3.6.2.5 Ausstattung WC für Männer				100%	10%	10%	
3.6.2.6 Erhaltungszustand und Funktion WC für Frauen				100%	10%	10%	
3.6.2.7 Sauberkeit WC für Frauen				100%	10%	10%	sauber
3.6.2.8 Ausstattung WC für Frauen				100%	10%	10%	
3.6.2.9 Erhaltungszustand und Funktion WC für Behinderte				100%	10%	10%	
3.6.2.10 Sauberkeit WC für Behinderte				100%	10%	10%	sauber
3.6.2.11 Ausstattung WC für Behinderte				100%	10%	10%	
3.6.4 Wickelraum					10%	0%	
3.6.4.1 Zugang vom Männer-, Frauen- und Behinderten-WC				0%	10%	0%	
3.6.4.2 Erhaltungszustand und Funktion des Wickelraums				0%	30%	0%	
3.6.4.3 Sauberkeit des Wickelraums				0%	30%	0%	
3.6.4.4 Ausstattung des Wickelraums				0%	30%	0%	
3.6.5 Zusätzliche Angebote					15%	9%	
3.6.5.1 Verpflegung				100%	60%	60%	Imbiss mit Zelt
3.6.5.2 Konektivität				0%	40%	0%	

8.1.2 Apfelwuh Ost



Rastplatz		Apfelwuh Ost			Kommentar	
Tester 1 / Tester 2		JRE	SAE			
Datum		27.04.2023				
Testformular	Ja / Nein	Anzahl	Preis	Bewertung	Urteil	
			[CHF]	[%]		[%]
3. Testkriterien (Gesamtbewertung)					77.7%	
3.1 Fahrbahn					10.0%	
3.1.1 Zustand Markierungen				100%	25%	
3.1.2 Gibt es Belagsschäden				100%	25%	
3.1.3 Besteht eine Verschmutzung durch Sand, Kies, Blätter usw.				100%	25%	
3.1.4 Ist frei liegender Abfall vorhanden				100%	25%	
3.2 Parkierungsanlage					15.2%	
3.2.1 Parkplätze					20.0%	
3.2.1.1 Stellplätze (Anzahl / werden diese beschildert)		20		50%	15%	
3.2.1.2 Stellplätze für Behinderte (Anzahl / werden diese beschildert)		2		100%	15%	
3.2.1.3 Sind die Borde an den Stellplätzen für Behinderte abgesenkt				100%	10%	ja Rampe
3.2.1.4 Stellplätze für Frauen (Anzahl / werden diese beschildert)				0%	0%	
3.2.1.5 Stellplätze für Wohnmobile / Camper (Anzahl / werden diese beschildert)				0%	0%	
3.2.1.6 Stellplätze für Busse (Anzahl / werden diese beschildert)				0%	0%	
3.2.1.7 Stellplätze für Lastwagen (Anzahl / werden diese beschildert)		14		100%	10%	
3.2.2 Sicherheit					36.0%	
3.2.2.1 Sicherheit Fussgänger (Beschilderung, Bodenmarkierungen, Bürgersteig, usw.)				100%	55%	
3.2.2.5 Beleuchtung (was ist vorhanden?)				100%	35%	gut
3.2.2.6 Notrufsäule zentral				0%	0.0%	keine
3.2.3 Zustand und Sauberkeit					20.0%	
3.2.3.1 Zustand Markierungen				100%	25%	
3.2.3.2 Gibt es Belagsschäden				100%	25%	
3.2.3.3 Besteht eine Verschmutzung durch Sand, Kies, Blätter usw.				100%	25%	
3.2.3.4 Ist frei liegender Abfall vorhanden				100%	25%	
3.3 Erholungsareale					16.4%	
3.3.1 Erscheinungsbild					37.0%	
3.3.1.1 Besteht eine Verschmutzung durch Sand, Kies, Blätter usw.				100%	25%	
3.3.1.2 Ist frei liegender Abfall vorhanden				100%	30%	
3.3.1.3 Grünfläche				50%	8%	nicht gemäht
3.3.1.4 Büsche und Bäume				100%	15%	
3.3.1.5 Zustand Abgrenzungen, Zäune und Hecken				100%	15%	
3.3.2 Abfallentsorgung					24.0%	
3.3.2.1 Möglichkeit zur Mülltrennung (Restmüll, Plastik, Papier, Alu, Glas, Batterien usw.) vorhanden				0%	0%	
3.3.2.2 Mülleimer in akzeptabler Distanz (ca. 20 m) vom Auto gefunden				100%	30%	
3.3.2.3 Sind für Menschen mit Behinderungen gut zugänglich				100%	30%	
3.3.2.4 In Mülleimer ausreichend Platz für eigenen Müll vorgefunden (Grössenordnung 2 Liter)				100%	20%	
3.3.3 Erholung					12.0%	
3.3.3.1 Lärmschutz				0%	0.0%	
3.3.3.2 Tische und Bänke (Zustand und Überdachung vorhanden)		10		100%	40.0%	Tische und Bänke, davon 2 gedeckt
3.3.3.3 Spielplatz (Zustand und Verfügbarkeit)				100%	20.0%	vorhanden
3.3.3.4 Körperliche Trainingsmöglichkeiten				0%	0.0%	
3.3.3.5 Touristische Informationen (Lageplan)				0%	0.0%	
3.3.4 Haustiere					9.2%	
3.3.4.1 Auslauf (Beschildert und abgesperrt)				80%	32%	kein Zaun zu Autobahn
3.3.4.2 Versäuberungsstrecke vorhanden				100%	20%	Robidog Säckli am Abfalleimer
3.3.4.3 Spielfläche vorhanden				100%	10%	
3.3.4.4 Besteht eine Verschmutzung durch Sand, Kies, Blätter, Kot usw.				100%	15%	
3.3.4.5 Ist frei liegender Abfall vorhanden				100%	15%	
3.4 Ladeinfrastruktur					12.0%	
3.4.1 Beschilderung E-Ladesäulen an der Autobahn vorhanden				0%	0%	
3.4.2 Anzahl der Ladesäulen Normladeln bis 50 kWh. % funktionstüchtig / Überdachung				0%	0%	
3.4.3 Anzahl der Ladesäulen Schnellladeln ab 51 kWh bis 350 kWh. % funktionstüchtig / Überdachung		4		100%	40%	FastNed neu mit Kamera
3.4.4 Besteht die Möglichkeit mit Kredit-/Debitkarte zu bezahlen				100%	10%	
3.4.5 Angabe der Preise für Strom vorhanden in (EUR und CHF)				100%	5%	
3.4.6 Besteht eine Verschmutzung durch Sand, Kies, Blätter usw.				100%	10%	
3.4.7 Ist frei liegender Abfall vorhanden				100%	10%	
3.4.8 Mülleimer vorhanden				100%	5%	
3.5 Service für Camper					0.0%	
3.5.1 Frischwasserversorgung vorhanden und funktionstüchtig				0%	0%	
3.5.2 Grauwasser und Abwasserentsorgungsstelle				0%	0%	
3.5.3 Abfalleimer vorhanden				0%	0%	
3.6 Gebäude					24.1%	
3.6.1 Erscheinungsbild Gebäude von aussen					19.0%	
3.6.1.1 Zustand				100%	50%	
3.6.1.2 Besteht eine Verschmutzung durch Sand, Kies, Blätter usw.				100%	10%	
3.6.1.3 Ist frei liegender Abfall vorhanden				100%	10%	
3.6.1.4 Videoüberwachung				0%	0%	keine
3.6.1.5 Wasseranschluss aussen / Behindertengerecht				100%	25%	ja
3.6.2 WC-Anlagen					52.3%	
3.6.2.1 Kosten für die Benützung der WC-Anlagen				100%	5%	
3.6.2.2 Beschilderung auf Autobahn vorhanden, Behinderten WC auf der Autobahn separat ausgeschildert				0%	0%	
3.6.2.3 Erhaltungszustand und Funktion WC für Herren				100%	10%	
3.6.2.4 Sauberkeit WC für Männer				100%	10%	sauber
3.6.2.5 Ausstattung WC für Männer				100%	10%	
3.6.2.6 Erhaltungszustand und Funktion WC für Frauen				100%	10%	
3.6.2.7 Sauberkeit WC für Frauen				100%	10%	sauber
3.6.2.8 Ausstattung WC für Frauen				100%	10%	
3.6.2.9 Erhaltungszustand und Funktion WC für Behinderte				100%	10%	
3.6.2.10 Sauberkeit WC für Behinderte				100%	10%	sauber
3.6.2.11 Ausstattung WC für Behinderte				100%	10%	
3.6.4 Wickelraum					0%	
3.6.4.1 Zugang vom Männer-, Frauen- und Behinderten-WC				0%	0%	
3.6.2.2 Erhaltungszustand und Funktion des Wickelraums				0%	0%	
3.6.2.3 Sauberkeit des Wickelraums				0%	0%	
3.6.2.4 Ausstattung des Wickelraums				0%	0%	
3.6.5 Zusätzliche Angebote					9%	
3.6.5.1 Verpflegung				100%	60%	Imbiss mit Zelt
3.6.5.2 Konnektivität				0%	0%	