Autorisations uniques et autorisations durables* pour les courses d'importation et les courses de transit sur les routes nationales et cantonales de grand transit

(≤ art. 79, al. 2 et 3, OCR)

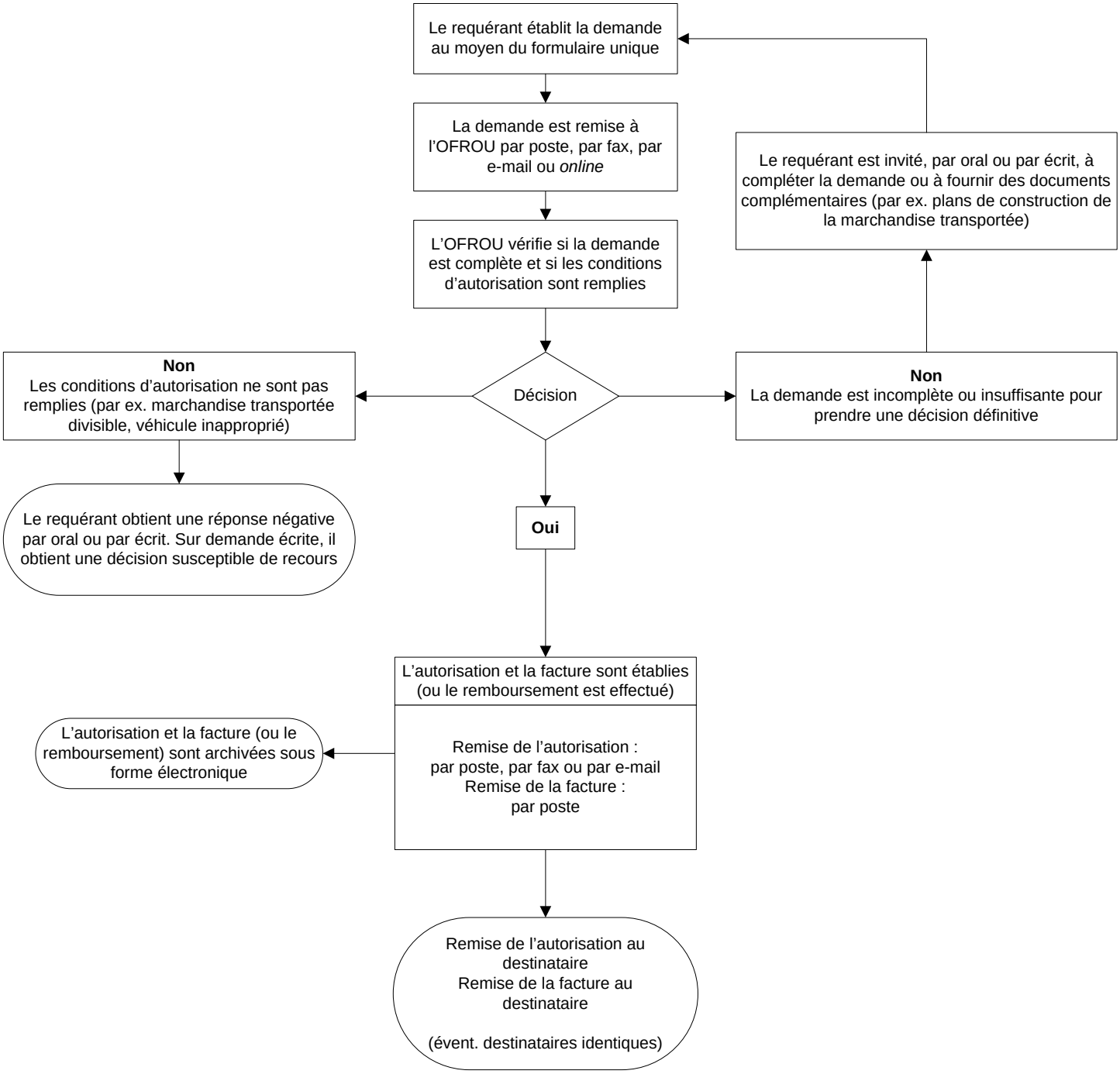

* Les autorisations durables sont aussi valables pour les courses d'exportation

Autorisations uniques et autorisations durables* pour les trajets nationaux et les courses d'exportation sur les routes nationales et cantonales de grand transit

(≤ art. 79, al. 2 et 3, OCR)

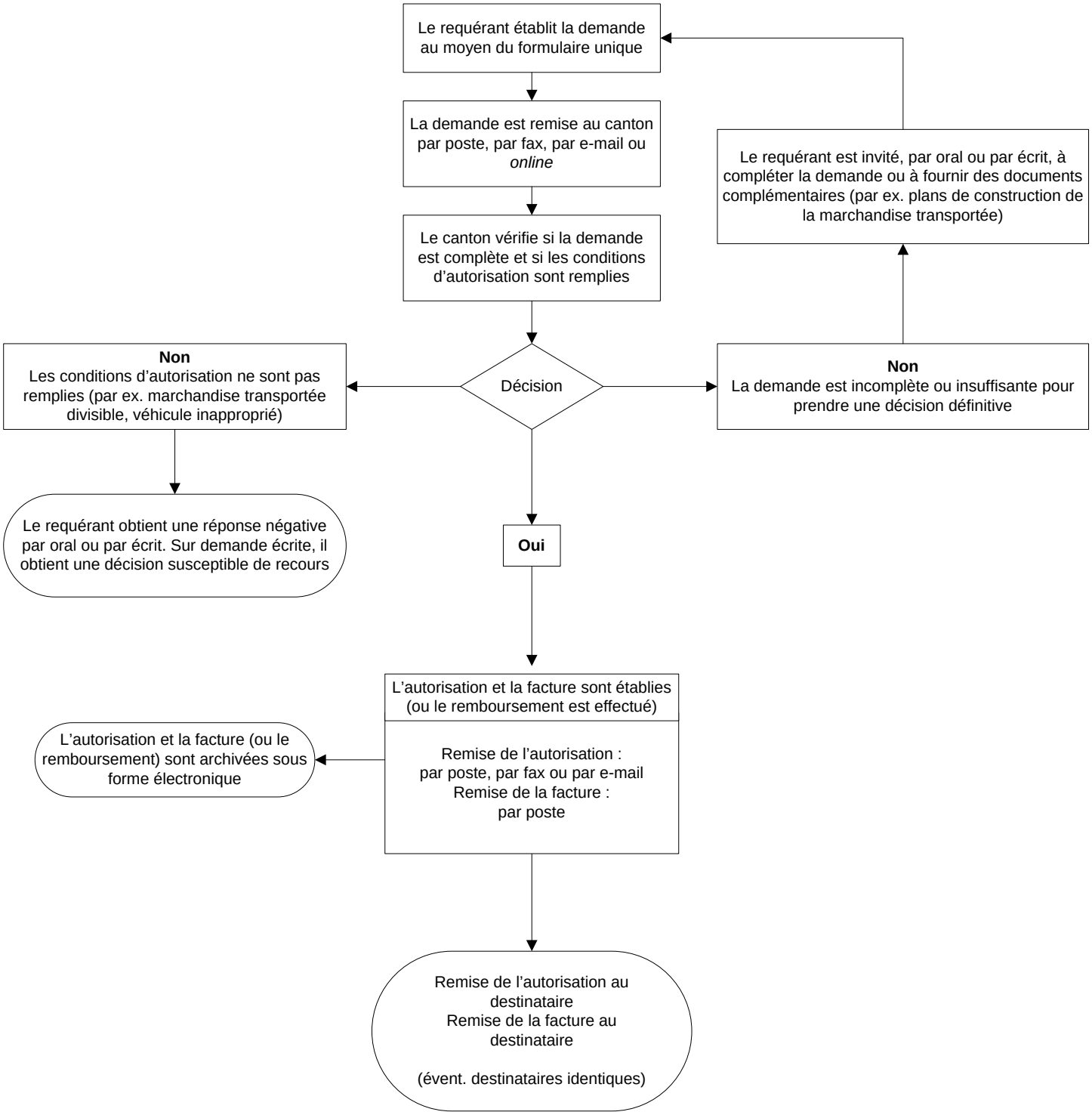

* Les autorisations durables sont aussi valables pour les courses d'importation

Autorisations uniques et autorisations durables pour les courses de transit transfrontalières exclusivement sur les routes nationales

(> art. 79, al. 2 et 3, OCR)

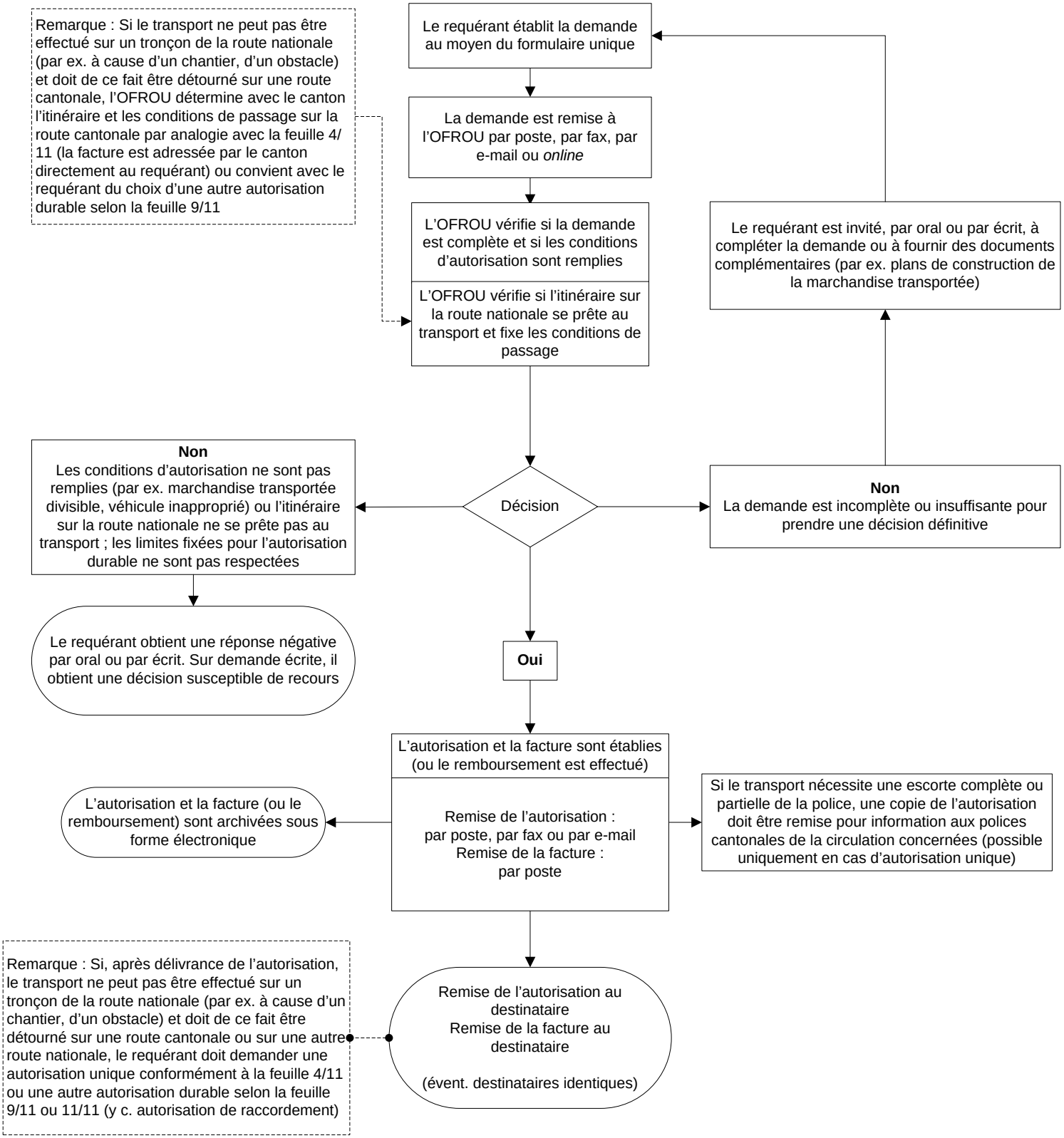

Autorisations uniques pour les courses d'importation et les courses de transit sur les routes nationales et cantonales de grand transit

(> art .79, al. 2 et 3, OCR)

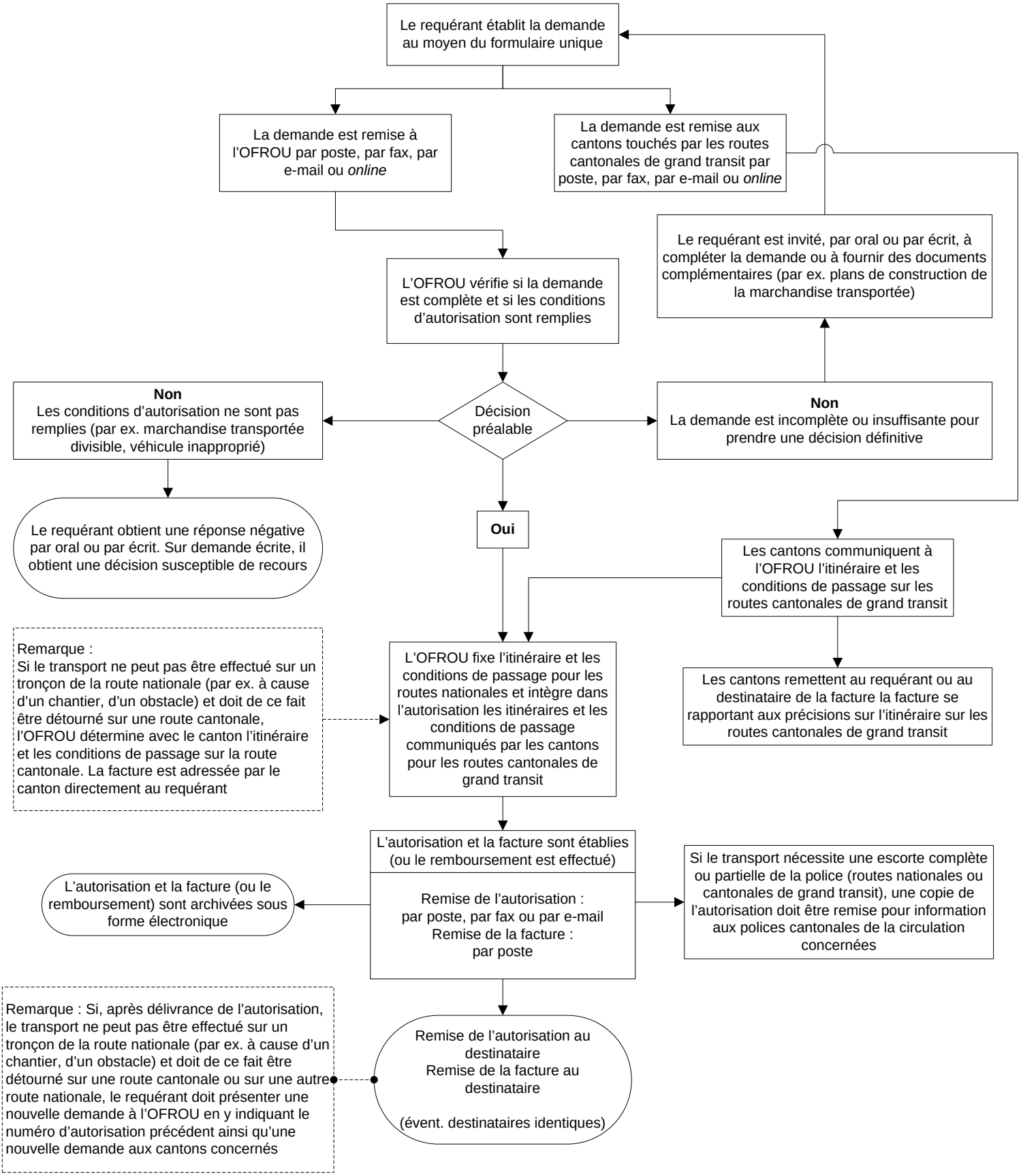

Autorisations uniques pour les courses intercantonales en trafic intérieur et les courses d'exportation sur les routes nationales et cantonales de grand transit

(> art. 79, al. 2 et 3, OCR)

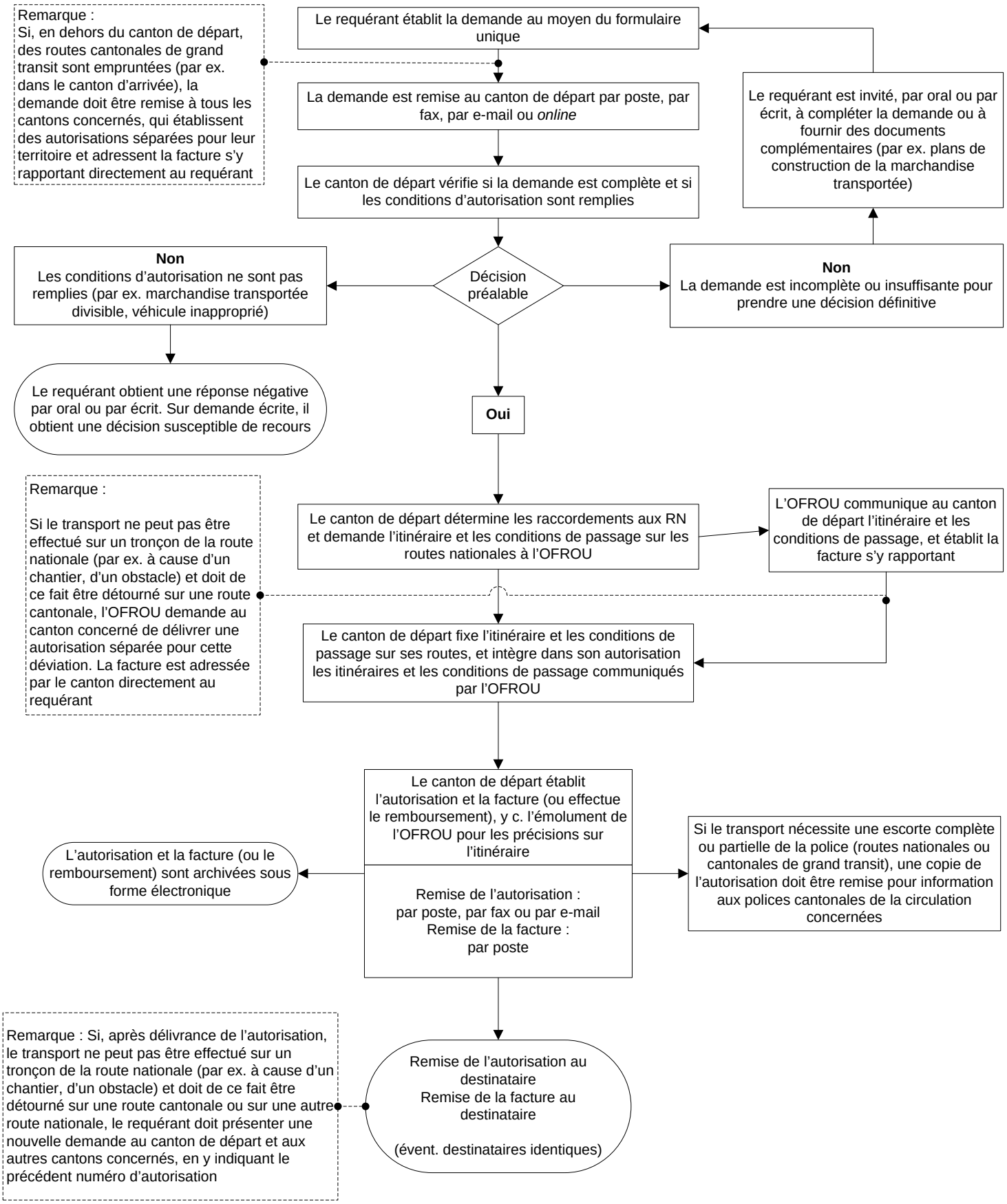

Autorisations uniques pour les courses intercantonales en trafic intérieur et les courses d'exportation sur les routes nationales et cantonales de grand transit

(> art. 79, al. 2 et 3, OCR)

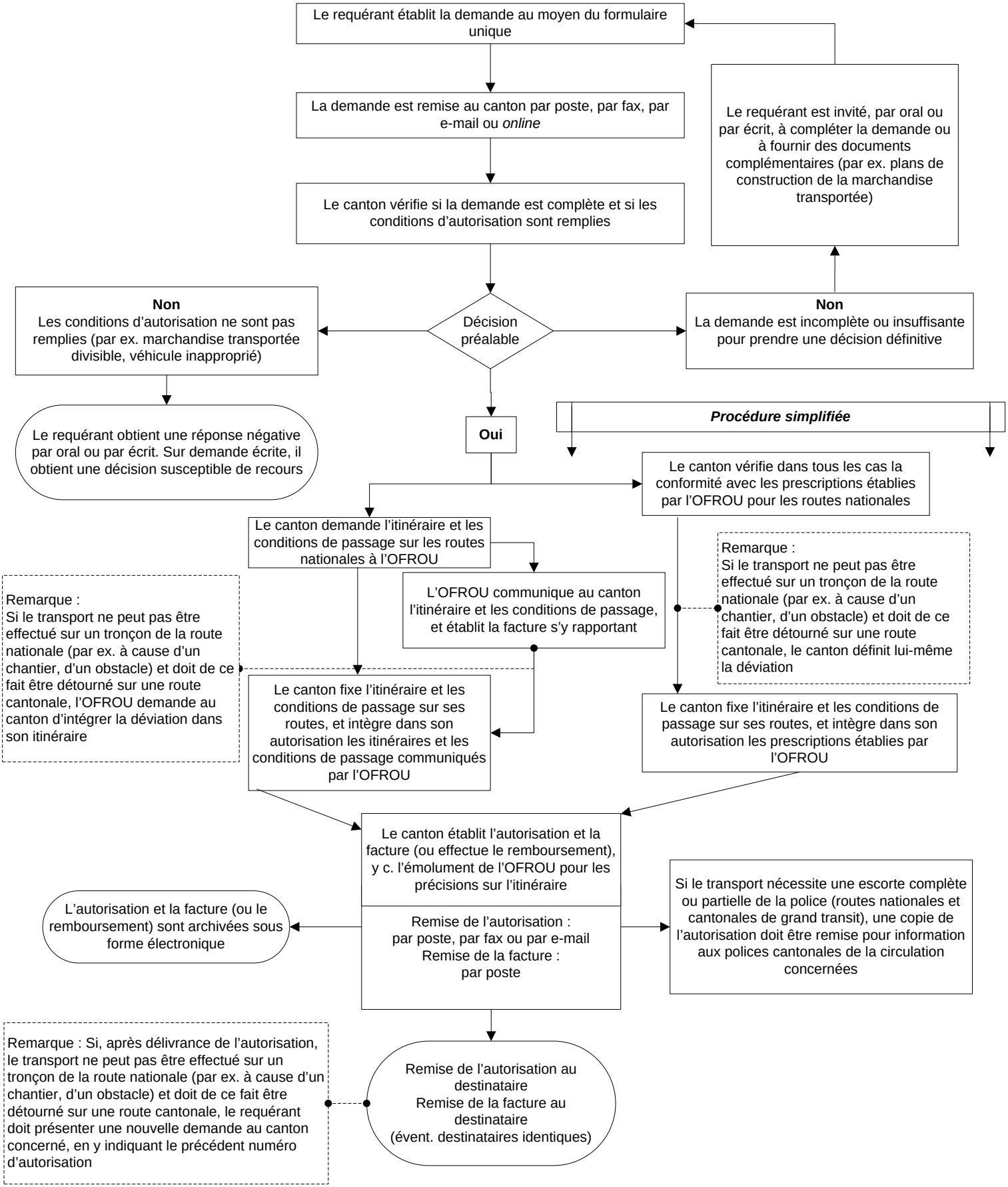

Autorisations durables par canton pour des courses à l'intérieur d'un canton et des courses d'exportation sur les routes cantonales de grand transit

(> art. 79, al. 2 et 3, OCR)

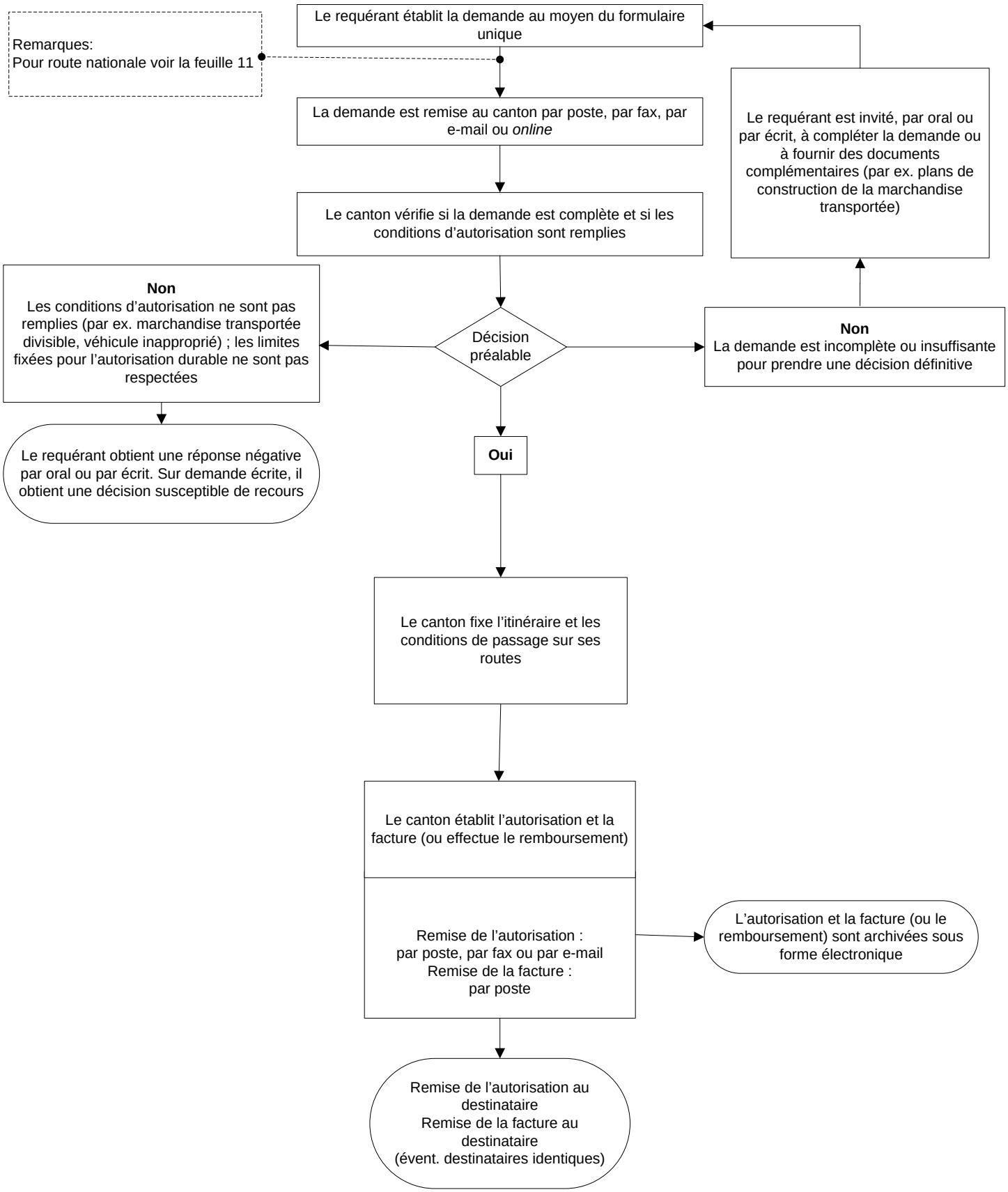

Autorisations durables par canton contigu à la frontière pour des courses d'importation sur les routes nationales et cantonales de grand transit

(> art. 79, al. 2 et 3, OCR)

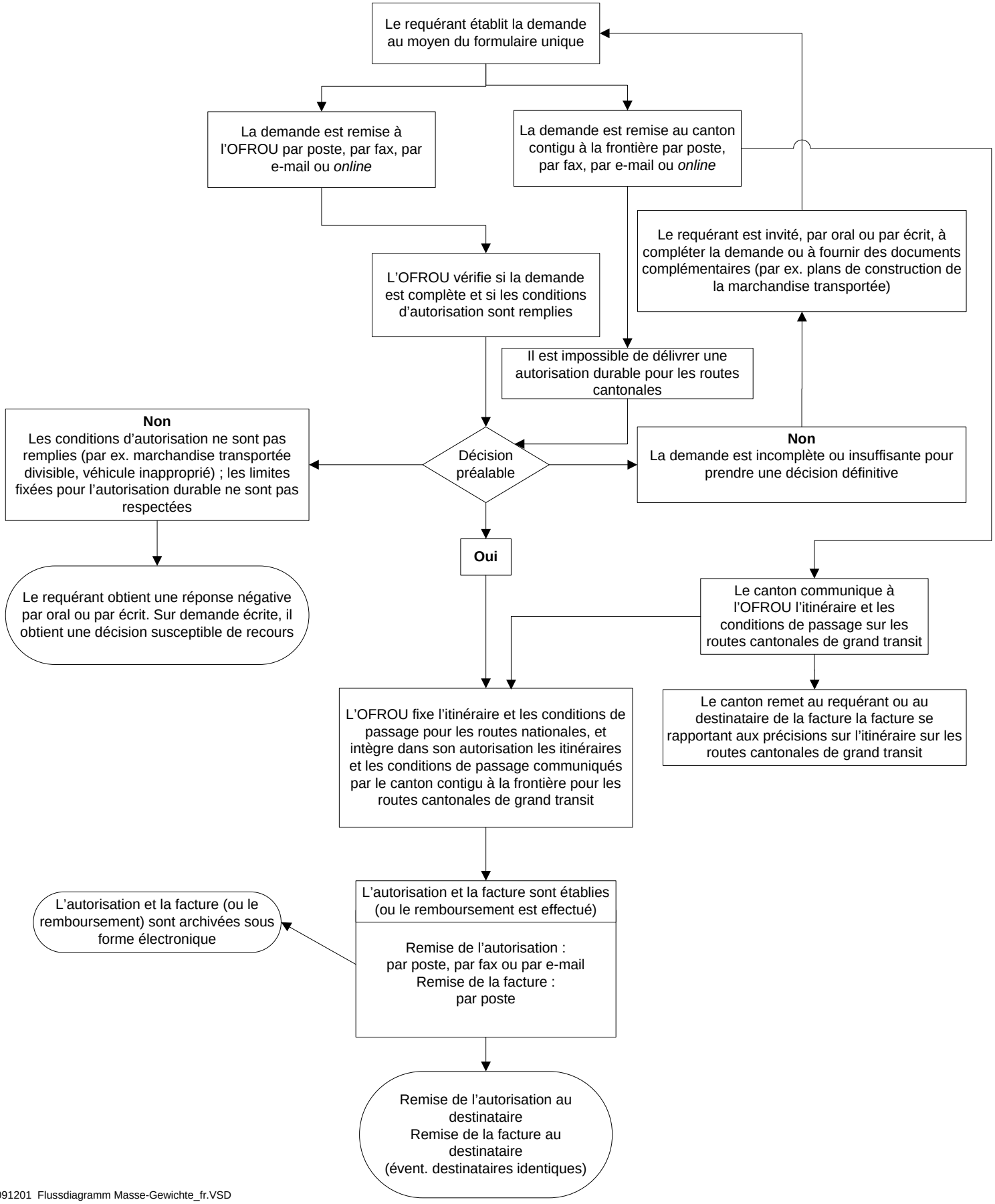

Autorisations durables pour un itinéraire précis pour des courses d'importation et des courses de transit sur les routes nationales et cantonales de grand transit

(> art. 79, al. 2 et 3, OCR)

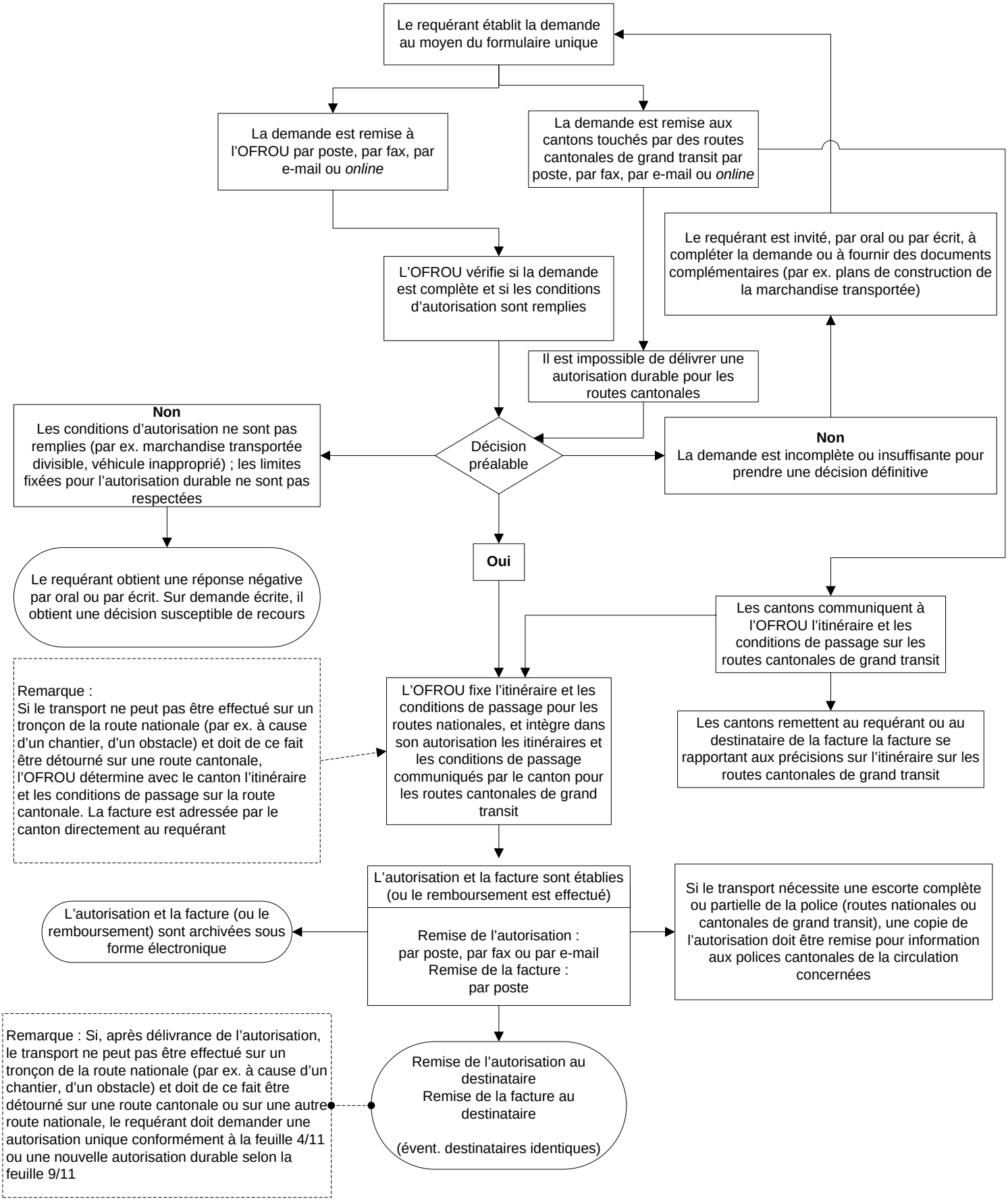

Autorisations durables pour un itinéraire précis pour des courses intercantonales en trafic intérieur/des courses à l'intérieur d'un canton et des courses d'exportation sur des routes nationales et cantonales de grand transit (> art. 79, al. 2 et 3, OCR)

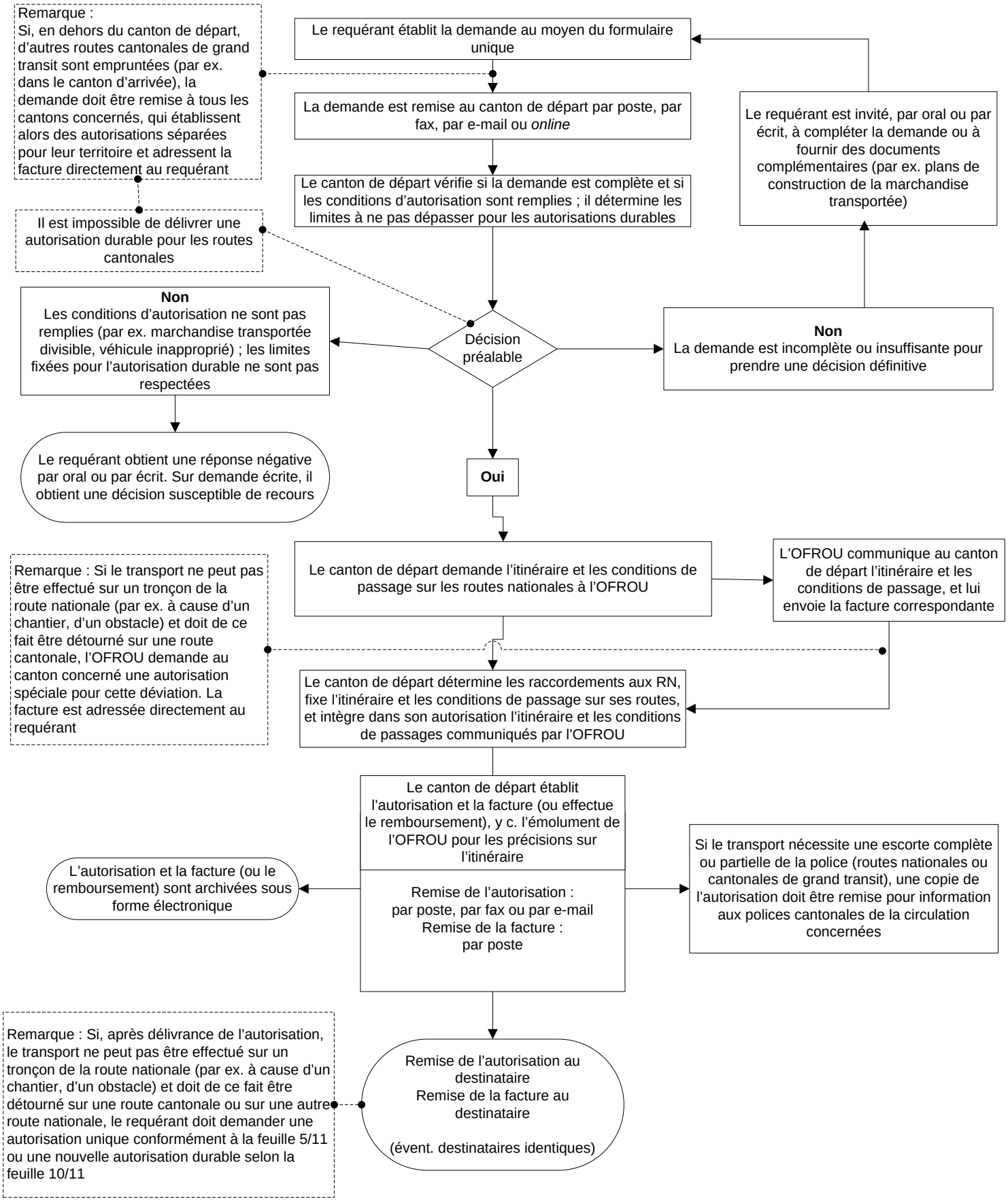

Autorisations durables seulement pour les routes nationales
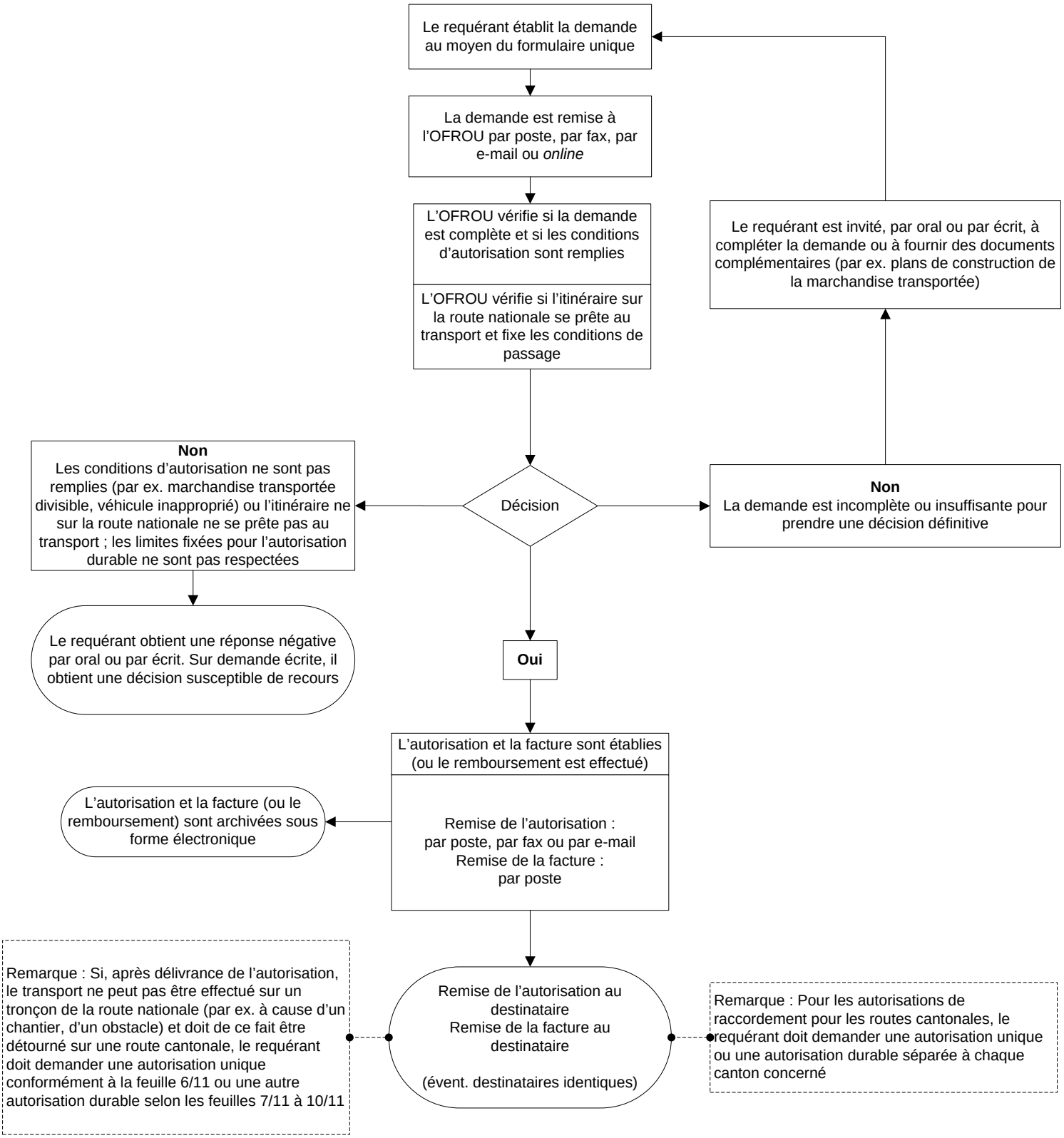
(> art. 79, al. 2 et 3, OCR)